

令和8年度(令和8年4月1日～令和9年3月31日)

王寺町 保健行事予定表



- 日時・場所・費用等に変更が生じることもあるため、広報おうじ「王伸」・町公式ホームページをあわせてご覧ください。
- 気象警報等、状況によっては、行事を中止・変更することもあります。
- 各種申請時には、本人確認ができるものが必要です。(例:マイナンバーカード、運転免許証等)

お申し込み・お問い合わせ

王寺町保健センター TEL 0745-33-5000 FAX 0745-33-5001

王寺町久度2-2-1-501 リーベル王寺東館5階

開庁時間 土日・祝日・年末年始除く 8:30～17:15

王寺町 × 株式会社サイネックス

急な病気で
お困りの時は

1

母子保健事業

2

予防接種

8

健診・検診その他
▼医療機関一覧 14

11

歯科検診その他

18

急な病気でお困りの時は

子ども医療電話相談

- プッシュ回線・携帯電話から…#8000
 - ダイヤル回線・IP電話から…0742-20-8119
(県境地域は奈良県外につながる場合がありますので、0742-20-8119にお掛けください。)
- 急な発熱などこどもの急病時に受診をした方がよいのか、様子を見ても大丈夫なのか、看護師(必要に応じて医師)が電話でアドバイスします。

相談時間 平 日:午後6時～翌朝8時
土曜日:午後1時～翌朝8時
日、祝、年末年始(12/29～1/3):午前8時～翌朝8時

奈良県救急安心センター 相談ダイヤル

- プッシュ回線・携帯電話から…#7119
 - ダイヤル回線・IP電話から…0744-20-0119
(県境地域は奈良県外につながる場合がありますので、0744-20-0119にお掛けください。)
- 急病時に「救急車を呼んだ方がいいのか?」、「医療機関にかかった方がいいのか?」などの、救急医療に関する相談を24時間体制で受け付け、相談員や看護師がアドバイスします。

相談時間 365日 24時間対応

～インターネットで探す～

医療情報ネット(ナビイ)

自宅など、今いる場所の近くで受診可能な医療機関を診療科目ごとに探せます。



橿原市休日夜間応急診療所※

所在地 橿原市畝傍町9-1
(橿原市保健センター内)

TEL 0744-22-9683



診療科目 小児科

診療日 毎日

深夜診療受付時間 午後9時～翌午前5時30分
(診察は午後9時30分～翌午前6時まで)

※診察を希望される場合は、事前に電話にてお問い合わせください。

※午前2時～3時30分は休憩時間



●休日診療のご案内

三室休日応急診療所※

所在地 斑鳩町稲葉車瀬2-5-18

TEL 0745-74-4100(オンライン受付可)

診療日 日・祝・年末年始(12/30～1/3)

診療科目 内科・小児科・歯科

受付時間 午前9時30分～11時30分、午後12時30分～4時30分、午後5時30分～8時30分
歯科の受付は午後4時30分までです。

※年末年始の午前は午前8時30分～11時30分(午後は上記同様)

※両診療所をご利用される方へ

- 受診方法等は、必ず事前に各診療所のホームページをご確認ください。
- 両診療所は、急病人の応急診療を目的としていますので、重傷患者の治療は設備の点でできません。
- 受診の際、健康保険の資格が確認できるもの(マイナ保険証等)、福祉医療等の受給資格証(お持ちの場合のみ)と現金を必ず持参してください。(クレジットカードや電子マネーは利用できません)

王寺インプラント・見えない矯正治療室 ウエダデンタルクリニック

インプラント治療・矯正治療には、専門性が要求されます。当院ではインプラント・舌側矯正・口腔外科の治療に実績のある院長が、安心・安全な治療を行っています。

インプラント治療

(自由診療35万円程度)

舌側矯正

(自由診療20万～90万円程度)

親知らず相談

顎関節治療

診療時間	月	火	水	木	金	土	日・祝
9:00～12:00	○	○	/	○	○	○	/
14:30～18:00	○	○	/	○	○	/	/

※木・金曜のみ17:00まで

診療内容はWebサイトにてご確認ください。



〒636-0003

奈良県北葛城郡王寺町久度2-3-1 リーベール王寺西館3階(王寺駅前)有

<https://ueda-shika.net/>

Tel. 0745-72-1182



主婦の味方

スーパーヤオヒコ

★奈良の元気は聖徳太子の愛犬
雪丸のまち王寺町から♪
スーパーヤオヒコは
皆様の家計を
応援しています!

あなたも今日から主婦の味方

店舗拡大中につき
従業員随時募集中!!

奈良県

王寺駅前店

王寺町王寺2丁目6-12
0745-33-0888

畠田店

王寺町畠田4丁目419-3
0745-72-2212

美しヶ丘店

王寺町明神4丁目1-18
0745-73-2200

三郷店

三郷町勢野東4丁目3-17
0745-34-2780

香芝店

香芝市北今市3丁目166-1
0745-78-0855

良福寺店

香芝市良福寺47-1
0745-44-9020

北大和店

生駒市北大和1丁目23-1
0743-72-0185

橿原ますが店

橿原市中曾司町103
0744-21-5370

富雄店

奈良市富雄元町2丁目6-28
0742-51-0887

株式会社

八百彦商店

(本部) 〒636-0021 奈良県北葛城郡王寺町畠田4丁目419-3 (2F)
(TEL) 0745-73-3033 (FAX) 0745-32-8211

母子保健事業

マークは王寺町公式LINEアカウントから申込予約が必要です。

初回産科受診料助成

お申込み先 王寺町保健センター

TEL 0745-33-5000



市町村民税非課税世帯の方を対象に、初回の産科受診料の一部を助成します。

妊娠届出

妊娠届出、母子健康・父子健康手帳交付、妊婦健康診査補助券等の交付、相談

※多胎の場合は、通常の妊婦健康診査補助に加えて、追加で妊婦健康診査費用を助成します。



妊婦のための支援給付

妊婦の産前産後期間における身体的・精神的・経済的負担を軽減し、妊産婦やお腹の赤ちゃんの保健及び福祉の向上に寄与することを目的とし、妊婦支援給付金を支給します。

- 妊婦支援給付金(1回目):妊娠1回につき5万円
- 妊婦支援給付金(2回目):胎児1人につき5万円

※対象者や申請の流れ等、詳細は町公式サイトをご確認ください。



不妊治療(生殖補助医療)費用助成

不妊治療(生殖補助医療)に要した費用の一部を助成します。



不育治療費助成

不育に悩む夫婦の経済的負担を軽減するため、不育治療に要した費用について、自己負担額(上限あり)を助成します。



新生児聴覚検査費用助成

全ての赤ちゃんに安心して新生児聴覚検査を受けていただくため、検査費用の一部を助成します。



産婦健康診査費用助成

産後間もない時期のお母さんの“こころ”と“からだ”の健康状態を確認するため、産婦健康診査費用の一部を助成します。



1か月児健康診査費用助成

乳児の健やかな成長と疾病の早期発見のため、1か月児健康診査費用の一部を助成します。



妊産婦・新生児訪問

助産師等がご家庭に訪問し、妊娠、出産、育児(生後4か月まで)について相談に応じます。電話でお申込みください。



(広告)

按摩・指圧・マッサージ かみのて治療院

訪問マッサージ

営業時間 9:00~19:00

定休日 日曜・年末年始



王寺町王寺2-3-3 グランドレジデンス王寺1F
☎0745-32-0657

産後ケア

産後1年以内のお母さんと赤ちゃんを対象に、お母さんや赤ちゃんの身体のこと、心のこと、気になることを助産師さんと過ごす時間の中でサポートします。(費用自己負担有)
詳しくは町公式サイトをご覧ください。



子育て広場

親子で集まって保育士やお友達と楽しくふれあうための広場です。毎月のお誕生日会、親子で工作をする「作って遊ぼう!」などのイベントも実施しています。
イベントスケジュール・臨時の休みはホームページから確認してください。



対象者 0~3歳(就園前)の子どもと保護者(保護者同伴)

※すくすく広場・わくわく広場をご利用いただくには、事前のLINE登録が必要です。



▲詳しくはこちらから



●すくすく広場

場所 保健センター内すくすく広場

開館 毎週月~金 9時~12時
13時~16時
土 9時~12時

祝・年末年始・臨時の休みあり

★令和8年3月末にリニューアルオープンしました。

●わくわく広場

場所 いずみスクエア3階プレイロット

開館 毎週火・水 9時~12時
13時~16時

祝・年末年始・臨時の休みあり

すくすく広場、わくわく広場には、自由にご利用いただける体重計を設置しています。お子さんの日々の成長チェックや健康管理にお役立てください。また授乳室も完備していますので、赤ちゃん連れの方も安心してお越しいただけます。

子育てママのおしゃべりcafé「どんぐり」

場所 文化福祉センター2階

開館 毎週金曜日 10時~12時、13時~15時
祝・年末年始・臨時の休みあり

子育て中のママのためのおしゃべりスペースです。お子さんと一緒にお越しください。

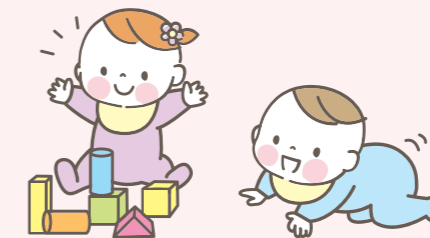



相談・サポート

※要申込み/1人1時間程度 ※  マークは王寺町公式LINEアカウントから申込予約が必要です。

事業名	対象者・内容	実施日程											
		4月	5月	6月	7月	8月	9月	10月	11月	12月	1月	2月	3月
 すすく相談	対象者 希望者 内容 乳幼児の発育・育児・栄養について相談に応じます。	7日(火) 21日(火)	12日(火) 26日(火)	9日(火) 30日(火)	14日(火) 28日(火)	4日(火) 25日(火)	8日(火) 29日(火)	13日(火) 27日(火)	10日(火) 24日(火)	8日(火) 22日(火)	12日(火) 26日(火)	9日(火) 16日(火)	9日(火) 23日(火)
 心の相談	対象者 妊娠期から概ね3歳6か月児健診終了までの子育て期の保護者 内容 子育て等の不安が強い、産後うつ等の疑いがある妊婦・産婦・子育て中の方に、専門のスタッフが相談に応じます。	3日(金)	1日(金)	5日(金)	3日(金)	7日(金)	4日(金)	2日(金)	6日(金)	4日(金)	8日(金)	5日(金)	5日(金)

教室・その他の母子保健事業

※要申込み(歯みがき教室除く) ※  マークは王寺町公式LINE アカウントから申込予約が必要です。

事業名	対象者	内容等	実施日程											
			4月	5月	6月	7月	8月	9月	10月	11月	12月	1月	2月	3月
 パパママクラス	妊婦・夫とその家族 ※託児はありません	【A】沐浴実習、妊婦体験、歯の健康 【B】健康な食事、お産についての話 ※教室1か月前からお申し込み可	/	/	7日(日) A	5日(日) B	/	/	4日(日) A	/	6日(日) B	/	7日(日) A	
 離乳食教室	乳児の保護者 ※要託児は事前申込み必須	栄養士による講義と実習	/	25日(月)	29日(月)	27日(月)	/	28日(月)	26日(月)	/	21日(月)	25日(月)	/	29日(月)
 ふれあいのつどい	4か月児健診受診者で希望者	手遊びや集団での遊びを通し、子どもと保護者の交流を深めましょう。子育てについて考えましょう。	3日(金) R7.9・10生 24日(金) R7.9・10生	1日(金) R7.9・10生 22日(金) R7.9・10生 29日(金) R7.11・12生	12日(金) R7.11・12生 26日(金) R7.11・12生	10日(金) R7.11・12生	7日(金) R8.1・2・3生 28日(金) R8.1・2・3生	11日(金) R8.1・2・3生 25日(金) R8.1・2・3生	/	20日(金) R8.4・5・6生 4日(金) R8.4・5・6生 11日(金) R8.4・5・6生	8日(金) R8.4・5・6生 22日(金) R8.7・8生	5日(金) R8.7・8生 19日(金) R8.7・8生	5日(金) R8.7・8生	
 ミッキークラス	9月～3月R6年4/2～R7年4/1生	集団での遊びを通し、子どもと楽しみながら交流を深めましょう。子育てについて考えましょう。	/	/	/	/	/	8日(火)	20日(火)	10日(火)	8日(火)	19日(火)	9日(火)	9日(火)
歯みがき教室	こども園・保育園・幼稚園児、義務教2・4・6・7年生	むし歯・歯肉炎予防についての紙芝居やブラッシング指導等を実施します。	9/8(火)北幼稚園、9/9(水)南幼稚園、9/11(金)黎明保育園、9/16(水)片岡の里こども園、9/17(木)北義務教育学校前期、9/28(月)北義務教育学校後期、11/12(木)南義務教育学校太子学舎、11/13(金)南義務教育学校畠田学舎											

(広告)

こどもの低身長

身長は個人差が大きいもの。ただ中には、成長ホルモン分泌不全などが原因となっていることも。治療には健康保険や、各種公的補助も適用されます。 R6.8月より窓口自己負担額が減額になりました!

検査適期は **5～6歳** ご相談ください!

低身長なら 城山台クリニック

〒636-0824 生駒郡三郷町城山台 1-4-4 ☎0745-32-6668 城山台クリニック 検索

病児・病後児保育

問 王寺町役場 子育て支援課 子育て支援係
TEL 0745-73-2001

お子さんが病気や病気の回復時で、保護者が仕事等により家庭で看護できない場合、一時的に保育します。(有料)※事前登録が必要(利用できる症状などは一定の要件があります)

- ・西和地域病児保育室「いちごルーム」(事前登録は子育て支援課窓口か、直接施設) 生駒郡三郷町三室1-14-2 ☎0745-34-1715
- ・病児保育室「ぽっぽ」(事前登録は直接施設) 香芝市旭ヶ丘3-2-2 ☎0745-44-3715



▲利用可能な施設の詳細はこちらから

・土庫こども診療所 病児保育園「ぞうさんのおうち」(事前登録は直接施設)
大和高田市日之出町13-16 ☎0745-24-3120

王寺町こども家庭センター

問 王寺町こども家庭センター
TEL 0745-33-1700



妊娠期から子育て期全般に関する悩みや児童虐待など、困難や課題を抱えたこどもやその家庭に対し、専門の職員が地域の関係機関と連携し合って、切れ目のない相談支援を行います。気になることがあれば、お気軽にご相談ください。相談内容に応じて、情報提供や適切なサービスや支援機関におつなぎします。

高齢者の予防接種



	対象	期間	回数	接種方法
高齢者の肺炎球菌ワクチン	<ul style="list-style-type: none"> ●満65歳の方 ●60～64歳で対象となる方(※1) 	66歳の誕生日前日まで	1回	実施医療機関(P14・15 参照)に直接予約してください。 町外で接種する場合は、 接種前に、本人確認書類(マイナンバーカード、運転免許証等)を持参のうえ、保健センター窓口へお越しください。 (本人以外が申請に来られる場合、委任状と申請者(代理人)の本人確認書類をご持参ください。)
带状疱疹ワクチン	<ul style="list-style-type: none"> ●満65歳～100歳の5歳刻みの方 ●60～64歳で対象となる方(※2) 	R8年4月1日～R9年3月31日	生ワクチン 1回 組換えワクチン 2回	実施医療機関(P14・15 参照)に直接予約してください。 王寺周辺広域7町(王寺・上牧・河合・斑鳩・安堵・三郷・平群)の委託医療機関でも接種可能です。 上記7町以外で接種する場合は、依頼書等が必要になります。 接種前に、本人確認書類(マイナンバーカード、運転免許証等)を持参のうえ、保健センター窓口へお越しください。 (本人以外が申請に来られる場合、委任状と申請者(代理人)の本人確認書類をご持参ください。)
インフルエンザワクチン	<ul style="list-style-type: none"> ●満65歳以上の方 ●60～64歳で対象となる方(※1) 	R8年10月1日～R9年1月31日	1回	実施医療機関(P14・15 参照)に直接予約してください。 王寺周辺広域7町(王寺・上牧・河合・斑鳩・安堵・三郷・平群)の委託医療機関でも接種可能です。 上記7町以外で接種する場合は、依頼書等が必要になります。 接種前に、本人確認書類(マイナンバーカード、運転免許証等)を持参のうえ、保健センター窓口へお越しください。 (本人以外が申請に来られる場合、委任状と申請者(代理人)の本人確認書類をご持参ください。)
新型コロナウイルスワクチン	<ul style="list-style-type: none"> ●満65歳以上の方 ●60～64歳で対象となる方(※1) 	R8年10月1日～R9年3月31日	1回	実施医療機関(P14・15 参照)に直接予約してください。 王寺周辺広域7町(王寺・上牧・河合・斑鳩・安堵・三郷・平群)の委託医療機関でも接種可能です。 上記7町以外で接種する場合は、依頼書等が必要になります。 接種前に、本人確認書類(マイナンバーカード、運転免許証等)を持参のうえ、保健センター窓口へお越しください。 (本人以外が申請に来られる場合、委任状と申請者(代理人)の本人確認書類をご持参ください。)

(※1)心臓、腎臓または呼吸器の機能に障害があり、身の回りの生活が極度に制限される方、ヒト免疫不全ウイルス(HIV)による免疫の機能に障害があり、日常生活がほとんど不可能な方(医師による理由書が必要です)
(※2)ヒト免疫不全ウイルス(HIV)による免疫の機能に障害があり、日常生活がほとんど不可能な方
※自己負担額は広報紙、町公式サイトをご確認ください。
※生活保護世帯の方は、原則無料で接種できます。**接種前に、本人確認書類(マイナンバーカード、運転免許証等)を持参のうえ、保健センター窓口へお越しください。**(本人以外が申請に来られる場合、委任状と申請者(代理人)の本人確認書類をご持参ください。)

委任状について

委任状は、委任する方の意思が確認できる内容であれば用紙・書式は問いません。必ず下記内容を記載してください。

- 1.委任する方の住所、氏名、生年月日
- 2.代理人(委任される方)の住所、氏名
- 3.委任する内容(例:高齢者肺炎球菌の接種依頼書の交付のため等)

(広告)

相続

終活の窓口

遺言書 相続 生前贈与
遺品整理・生前整理 不動産 死後事務委任

予約なしで来店いただいても構いません。その際、少しお待ちいただく場合もございます。女性のスタッフが対応させていただきます。

終活の窓口 上牧町ささゆり台1丁目1-1
予約受付 電話: 0745-51-0097

相続

終活の窓口

終活の窓口

お悩み
ご相談ください

ラスパ西大和2F

相続

終活の窓口

終活の窓口

終活の窓口

終活の窓口

【営業時間】 10-19時
【お休み】 年末年始

〒636-0012 奈良県北葛城郡王寺町本町4-6-16 レクタビル2F

☎ 0745-72-2279

健診・検診・その他

健診・検診の受け方



1 受診方法を決める

個別検診

都合の良い日時で受診できる

色んな項目をまとめて受診できる医療機関もあります。

集団検診

色んな項目をまとめて受診できる

検診日程は、P16をご覧ください。

2 申し込みをする

ご希望の委託医療機関に直接申し込み(電話等)

P14～15 をご覧ください

申し込み開始日時以降に電話(0745-33-5000)または保健センター窓口で申し込み
※定員(80名)に達し次第受付終了します。
※受付時間の指定はできません。

3 受診票等を記入し受診する

医療機関から受診票等を受け取り、受診してください。ただし胃内視鏡検診、乳がん検診、子宮頸がん検診は受診前に保健センターで受診票を交付します。本人確認できるもの(マイナンバーカード、運転免許証等)を必ず持って来所してください。

検診日の約1週間前に受診票等が入った案内通知を自宅へ郵送します。必要事項を記入し、当日は受付時間どおりに来所してください。
※リーベル王寺東館をご利用の場合は、案内に記載の検診受付時間15分前から検診終了までの駐車サービスを行います(バイク・自転車除く)

対象者拡大 骨密度測定

今年度から男性の申し込みも可能になりました。(集団特定健康診査を受診する人は、男女ともに対象外)

対象者 18歳～
問診、超音波骨密度測定(素足でかかと部分を測定)
日程 令和8年8月28日(金)
※生活相談、栄養相談もあります。(希望者のみ)



(広告)

南王寺診療所



内科 消化器内科 循環器内科
呼吸器内科 リハビリテーション科

診療時間	月	火	水	木	金	土	日
9:00～12:00 (シャッターは8:30オープン)	○	○	○	×	○	○	×
16:30～19:30	○	○	○	×	○	×	×

※受付は午前診11:30まで、午後診19:00まで

〒636-0012 奈良県北葛城郡王寺町本町4-6-16 レクタビル2F

☎ 0745-72-2279

健診・検診について

健診は特定の病気やリスクを持つ人の健康状態を詳しく調べ、病気の早期発見や治療が必要かどうかを判断することを目的としています。

※各種がん検診において、現在治療中もしくは定期的に医療機関で検査を受けている人は王寺町の検診を受診することができません。



以下の場合、委託医療機関の定める検診費用を自己負担していただきますのでご注意ください。

- 現在治療中もしくは、定期的に医療機関で検査を受けているがん検診を受診した場合
- 令和9年3月末までに同項目のがん検診を受診した場合

対象年齢	特定健康診査	後期高齢者健康診査	肝炎ウイルス検査	肺がん・結核	大腸がん	胃がん		男性	女性	
						胃内視鏡	胃X線検査	前立腺がん	乳がん	子宮頸がん
40歳～74歳未満の方	国民健康保険加入で	後期高齢者医療保険加入者	40歳以上 今まで受診していない方	40歳以上	40歳以上	50歳以上 ※50歳以上の方は胃X線検査か胃内視鏡どちらか選択してください	40歳以上	40歳以上	40歳以上	20歳以上 昨年度受診していない方
自己負担	集団検診	500円	0円	200円	300円	0円	700円	300円	40歳代の方 1,100円 50歳以上の方 700円	500円
	個別検診	500円	0円	1,000円	1,000円	2,500円	1,800円	300円	40歳代の方 1,500円 50歳以上の方 1,000円	2,000円
検査内容	▶身長、体重、腹囲測定 ▶血圧測定 ▶血液検査 ▶検尿 ▶心電図 ▶内科診察 ▶問診 ▶骨密度測定	▶身長、体重、腹囲測定 ▶血圧測定 ▶血液検査 ▶検尿 ▶心電図 ▶内科診察 ▶問診	▶血液中のB型・C型肝炎ウイルスを調べます	▶問診 ▶胸部レントゲン撮影(正面2枚)	▶問診 ▶2日分の便を採取し、便中の血液を検査	▶問診 ▶血圧測定 ▶胃内視鏡検査	▶問診 ▶胃バリウム検査	▶問診 ▶血液検査(PSA腫瘍マーカーを測定します)	▶問診 ▶マンモグラフィ(乳房X線検査)	▶問診 ▶医師の診察 ▶子宮頸部の細胞を採取し、がん細胞の有無を調べます
留意事項		問 王寺町役場 国保健康推進課 TEL 0745-73-2001	王寺町の検診で受診できるのは生涯で1回のみ。(2回目以降の申込み不可。)	妊娠中・妊娠の可能性のある方は受診できません。	何らかの出血で便に血が混じると正しい検査結果が得られません。	食事制限があるので指示に従ってください。	食事制限があるので指示に従ってください。また、妊娠中・妊娠の可能性のある方は受診できません。		妊娠中・妊娠の可能性のある方、授乳中の方は受診できません。過去に乳房の手術歴がある方は集団検診受診不可。個別検診は委託医療機関へ要問合せ。生理中の方は原則的に集団検診受診不可。個別検診は委託医療機関へ要問合せ。	妊娠中の方は受診できません。生理中の方は原則的に集団検診受診不可。個別検診は委託医療機関へ要問合せ。

お役立ち情報

▶ 婦人がん検診 無料クーポン

※対象の方には5月末に「無料クーポン券」を郵送します

子宮がん

対象 今年度21歳になる方
(平成17年4月2日～平成18年4月1生まれ)

乳がん

対象 今年度41歳になる方
(昭和60年4月2日～昭和61年4月1生まれ)



こちらもチェック

▶ 各種がん検診等の一部負担金免除について

「健康増進事業一部負担金免除」の事前手続きをされると検診にかかる費用(一部自己負担金)が免除されます。

対象者 生活保護法による被保護世帯に属する方、王寺町住民税非課税世帯に属する方

※詳細は、広報紙・町公式ホームページ参照



〈広告〉

〈広告〉

医療法人 まつおかクリニック

内視鏡検査・CT検査クリニック

TEL.0745-33-1500

〒636-0002 奈良県北葛城郡王寺町王寺2-9-15
ル・カーラビル3F

JR王寺駅南口より、徒歩1分

お車でご来院の際は、契約駐車場の
[王寺駅南立体駐車場]をご利用くださいませ。

完全予約制

王寺胃腸内科

胃腸内科

肛門外科

内科

外科

診療時間	月	火	水	木	金	土	日
10:00～13:00	○	○	○	○	○	○	○
17:00～19:00	○	○	○	／	○	／	／

※7:30～9:30、13:00～16:30は検査
休診日：祝日、振替休日、年末年始、お盆 舟戸1-1-10 ☎0745-32-9396

集団がん検診

※申込み詳細は、広報紙・町公式ホームページ参照



申込期間	6/24(水)~7/10(金) 午前9時~				6/24(水)~9/30(水) 午前9時~			6/24(水)~ 11/27(金) 午前9時~
	9/1 (火)AM	9/2 (水)AM	9/2 (水)PM	9/3 (木)PM	12/1 (火)AM	12/2 (水)AM	12/2 (水)PM	R9.1/14 (木)AM
肺がん・結核	○	○	○	○	○	○	○	○
大腸がん	○	○	○	○	○	○	○	○
胃がん※1 (バリウム)	○	○		○	○	○		○
乳がん※234	○	○	○			○	○	○
子宮頸がん※234	○	○	○			○	○	○
前立腺がん				○	○			○
肝炎ウイルス		○	○	○	○	○	○	○

特定健康診査+がん検診

※申込み詳細は、広報紙・町公式ホームページ参照



申込期間	6/1(月)~6/22(月) 午前9時~			6/1(月)~10/19(月) 午前9時~	
	7/29 (水)PM	7/30 (木)AM	7/31 (金)PM	11/26 (木)AM	11/27 (金)PM
結果説明会	9/16(水)	9/17(木)	9/18(金)	R9.1/21(木)	R9.1/22(金)
特定健康診査	● 受診必須	● 受診必須	● 受診必須	● 受診必須	● 受診必須
骨密度測定 (予約不要)	○	○	○	○	○
肺がん・結核	○	○	○	○	○
大腸がん	○	○	○	○	○
胃がん※1 (バリウム)		○		○	
乳がん※234			○		○
子宮頸がん※234			○		○
前立腺がん	○	○	○	○	○
肝炎ウイルス	○	○	○	○	○

● 気象警報等の状況により変更・中止になる場合があります。

● 申し込みをする前に、以下の内容をご確認ください。

※令和9年3月末までは同項目の個別検診を受診することはできません。

現在治療中もしくは、定期的に医療機関で検査を受けている項目は、いずれも受診できません。

※①令和7年度に王寺町の個別胃がん(胃内視鏡)検診を受診された方は今年度の胃がん検診は受診できません。(バリウム・胃内視鏡両方不可)

※②乳がん・子宮頸がん検診は2年に1回受診可能となります。令和7年度に王寺町の乳がん・子宮頸がん検診を受診された方は今年度は受診できません。なお、④の無料クーポン対象者はこの限りではありません。

過去に乳房の手術歴がある方は、受診できません。また、授乳中の方や、断乳後6か月以内の方も受診できません。

※③乳がん・子宮頸がん検診は、原則的に生理中の方は受診できません。

※④王寺町が実施する乳がん・子宮頸がん検診を無料で受診できるクーポンを対象者に個別郵送します(5月頃)。詳しくはクーポン券に同封されている案内をご覧ください。

令和8年度の対象者は次の通りです。

● 乳がん検診(昭和60年4月2日~昭和61年4月1日生まれの女性)

● 子宮頸がん検診(平成17年4月2日~平成18年4月1日生まれの女性)

● リーベル王寺東館駐車場の駐車料金を負担します。(バイク・自転車の駐輪料金の助成はありません。)お帰りの際、検診の自己負担領収書をご持参の上、保健センター窓口へお立ち寄りください。

脳ドック費用助成

対象者 40歳以上

受診費用の一部(上限7,500円)を助成します。詳細は、広報紙・町公式ホームページ参照。

※2年に1回受診可、事前申請必要



アピアランス支援

がん治療に伴う心理的および経済的負担を軽減するとともに、就労等の社会参加を促進し、療養生活の質の維持向上を図るため、補整具の購入費用の一部を助成します。
※購入日の翌日から1年以内に要申請。
※詳細は右のQRコードをご確認ください。



人間ドック費用助成

問 王寺町役場 国保健康推進課国保年金係

TEL 0745-73-2001

対象者 35歳以上の王寺町国民健康保険加入者

受診費用の一部を助成します。(最大2万円、節目年齢の人は最大3万円)

※1年に1回受診可、事前申請必要



後期高齢者人間ドック費用助成

問 王寺町役場 国保健康推進課国保年金係

TEL 0745-73-2001

対象者 後期高齢者医療加入者

受診費用の一部を助成します。(最大2万円)

※1年に1回受診可、事前申請必要



こころの相談・サポート

王寺町では、住民ひとりひとりが、お互いを思いやり、つながりを感じられることで、自分らしく生きる喜びを実感でき、誰も自殺に追い込まれることのないまちを目指します。

「つらい」「苦しい」と感じたら・・・

相談窓口	対応時間	連絡先
奈良いのちの電話	24時間 365日	☎0742-35-1000
ならこころのホットライン	平日/9:00~16:00	☎0744-46-5563
	平日夜間/16:00~20:00	☎0742-81-8527
	土日祝/9:00~20:00	
よりそいホットライン	24時間 365日	☎0120-279-338
#いのち SOS	24時間 365日	☎0120-061-338
SNS 相談事業	二次元コード先を参照	

3月にゲートキーパー養成講座(※)の実施を予定しています。特別な知識がなくても、「話を聴く」「寄り添う」ことで、身近な人の心を和らげる存在になることができます。地域の中にゲートキーパーの輪が広がるよう、一人でも多くの方に足を運んでいただければと思います。ぜひご参加ください。

(※)詳細は、広報紙・町公式ホームページ参照



ゲートキーパーとは・・・

自殺の危険を示すサインに気づき、以下の4つの対応ができる人のことで、いわば『命の門番』とも位置づけられる人です。専門的な知識がなくても、誰でもなることができます

▶ゲートキーパーが行う4つの対応

- ①悩んでいる人に気づく
- ②声をかける
- ③話を聴く
- ④相談先へつなぐ・見守る

歯科検診・その他



歯科総合検診

歯と口腔の健康を守ることは、食事や会話を楽しむだけでなく、全身の健康維持にもつながります。しっかり噛むことで認知症の予防や栄養バランスの向上も期待できます。毎日のセルフケアと定期的な検診で、未来の自分の健康を守りましょう。



対象 18歳以上(高校生除く)、妊婦

検査内容 問診、むし歯やかみ合わせチェック、歯肉の炎症・歯石の付着・歯周ポケットの有無、ご自身に合ったブラッシング指導など

自己負担 無料(検診のみ)

期間 6月1日～翌3月31日

持ち物 加入医療保険の資格情報が確認できるもの

注意事項 ・予約が必要です。希望する医療機関(下表)に直接予約をしてください。
・医療機関で問診票を記入します。
・治療が必要になった場合は健康保険を使用しますので、受診の際は、マイナ保険証、資格確認書等をご持参ください。

● 歯科(歯周病)検診委託医療機関

【王寺町】

医療機関名	TEL FAX	住所	診療科目
あや歯科医院	72-8400 72-8400	久度2-13-4	歯科・小児歯科 口腔外科 矯正歯科
岩間歯科	32-1301 32-1302	王寺2-7-23 亀井興産ビル3F	歯科
ウエダデンタルクリニック	72-1182 72-1184	久度2-3-1 リーベル王寺西館3F	歯科・小児歯科 矯正歯科 口腔外科
王寺FIVEおとな子ども歯科	51-8118 51-8200	久度2-12-2 ヤスイビル1F2F	歯科・小児歯科 口腔外科 矯正歯科
長田歯科医院	72-4358 72-4333	畠田4-14-44	歯科
富田歯科医院	72-7618 72-9300	本町4-6-16 レクタビル	歯科
ともこ矯正歯科	34-0118 34-0118	久度2-26-14	矯正歯科
伯田歯科医院	72-2019 72-5954	久度1-9-7	歯科

医療機関名	TEL FAX	住所	診療科目
ほし歯科医院	31-7000 31-7000	王寺2-9-15 ル・カーラビル4F	歯科
松本歯科医院	72-4182 050-3730-7187	明神3-1-1	歯科
やまぐち歯科	31-0870 31-0870	王寺1-1-7	歯科・小児歯科 口腔外科
吉田歯科医院	32-1015 32-1015	王寺2-6-12 服部ビル4F	一般歯科 小児歯科
吉村歯科	32-2933 32-2933	元町1-1-11	歯科

【上牧町】

医療機関名	TEL FAX	住所	診療科目
片岡歯科診療所	71-1681 71-1688	服部台5-1-9	歯科・小児歯科
かつらぎ歯科医院	71-8288 71-3566	葛城台1-2-3	一般歯科 小児歯科 矯正歯科
桜ヶ丘柳原歯科	72-8800 72-8800	桜ヶ丘3-35-10	歯科
鈴木歯科医院	73-1030 31-0043	片岡台1-4-2	歯科
奈良友誼会病院 歯科・口腔外科	78-1636 76-8156	服部台5-2-1	歯科・口腔外科
西川歯科医院	78-3448 78-3448	服部台4-5-1	歯科・小児歯科 矯正歯科
柳川歯科医院	72-0118 72-0118	桜ヶ丘2-7-10	歯科・小児歯科



成人の健康相談・教室など

ヘルスアップ教室

対象 40歳以上 1年を通して参加できる方、介護認定を受けていない方

内容 筋力の衰えが気になる方や普段運動不足を感じている方向けの教室です。

とき・ところ 地域交流センター：毎月第1・3水曜日 9:30～11:30
文化福祉センター：毎月第1・3火曜日 13:30～15:30
いずみスクエア：毎月第2・4火曜日 13:30～15:30

申し込み方法 詳細は、広報紙・町公式ホームページ参照



エンジョイ健康教室

対象 40歳以上

内容 運動を始めてみたい方、一人ではなかなか運動できない方向けの教室です。

申し込み方法 詳細は、広報紙・町公式ホームページ参照



ここからカレッジ

対象 ①昭和35年4月2日～昭和36年4月1日生まれの人 ②①以外の61才以上の人

内容 同年齢の方同士の交流を深め、講演会等を通して介護予防・健康づくりを学びます。

とき・ところ 地域交流センター：毎月第4木曜日

申し込み方法 ①対象者には個人通知あり ②詳細は、広報紙・町公式ホームページ参照



健康相談

対象者 どなたでもどうぞ

内容 健康について個別で相談に応じます。*予約優先(LINE予約)



献血にご協力ください

対象者 満16歳～69歳の方

*ただし、65歳～69歳の方は60歳～64歳に献血経験が必要です。

*詳細は右のQRコードをご確認ください。



王寺駅南口ヤオヒコのビルの4Fの歯科医院です。

YOSHIDA DENTAL CLINIC
吉田歯科医院

診療時間

月・火 9:00～13:00
14:30～19:00
水・金・土 9:00～13:00
14:30～17:00

休診日 木・日・祝日

0745-32-1015

お気軽にご相談ください

王寺町健康ステーション

開設日時 月・火・水・金 午前10時～午後4時(注意:祝日、年末年始は休業)

場所 リーベル王寺東館5階 王寺町地域交流センター内

対象 王寺町民(概ね20歳以上の方)

健康ステーションは、誰でも気軽に健康づくりを開始し実践できる拠点です。

★活動量計体験(2週間貸出)

活動計を無料で2週間貸し出します。体験後に、「おでかけ健康度」とこれからの目標を「診断」します。

*受付:午後3時まで

★おでかけ健康モニター登録

2週間体験された方は、引き続き活動計を持って「おでかけ健康法」を実践するモニター登録をおすすめしています。

モニター登録していただくと健康サポーターが活動計評価表を作成する等の健康づくりをお手伝いします。

【モニター登録料】600円(6カ月分)



活動計

「おでかけ健康法」は、群馬中之条研究の考え方に基づいています。

★健康チェック(無料)

- ・体組成計(筋肉量・体脂肪率の測定)
- ・マインドチェッカー(ストレス度・リラックス度の測定できます。)
- ・血管年齢計 ・血圧計 ・握力計
- お子さんも計測できます。
- ・身長測定 ・体重測定



お問い合わせ先:王寺町保健センター TEL0745-33-5000(土日、祝日、年末年始除く 午前8時30分～午後5時15分)



王寺町健康ポイント事業について

対象 20歳以上の男女

【ただし歯科総合検診(高校生除く)、骨密度測定は18、19歳も対象】

健康の保持・増進、生活習慣病予防や高齢者の介護予防を目的として、がん検診等の受診や、歩くことによりポイントが得られ、集めたポイントに応じて商品券と交換できます。

※20ポイントごとに、指定店舗で使用できる200円分の商品券と交換

※ポイントカード配布開始日:5月最終週の月曜日

詳細は、広報紙・町公式ホームページ参照



王寺町保健行事予定表 令和8年4月発行

発行

王寺町/株式会社サイネックス



王寺町HP



サイネックスHP

制作

株式会社サイネックス

〒543-0001 大阪府大阪市天王寺区上本町5-3-15
TEL.06-6766-3333(大代表)

広告販売

株式会社サイネックス 大阪支店

〒543-0001 大阪府大阪市天王寺区上本町5-3-15
TEL.06-6766-3350

※掲載している広告は、令和8年3月現在の情報です。



見やすく読みまちがえにくい
ユニバーサルデザインフォント
を採用しています。

無断で複写、転載することをご遠慮ください。

QRコードは株式会社デンソーウェブの登録商標です。

いつでも!どこからでも!

王寺町 保健行事予定表

電子版案内



タブレット



パソコン



スマートフォン

電子版はこんなときに活用できます



健診・検診の種類について
知りたい



健診・検診の予約先を
知りたい

ブックマークは
こちらから

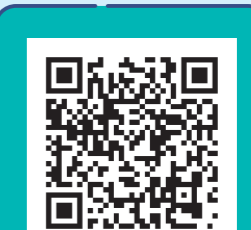

子どもの健診について
知りたい



冊子が
見つからない



集まれ! むし歯ゼロを目指す子どもたち

元気な0歳児も来院中!

1 度来たら楽しい

2 (に) っこり笑顔の歯科医院で

3 歳までにむし歯ゼロ目指しましょう!

子どもの永久歯むし歯ゼロ、咬合育成・子どものかみ合わせがみれる

うえすぎ歯科医院

診療時間 月 火 水 木 金 土 日 祝

9:00-13:00 ○ ○ ○ / ○ ○ / /

15:00-18:30 ○ ○ ○ / ○ ○ ★ / /

休診日:木曜、日曜、祝日 ★土曜午後は14:30~17:00

☎0745-43-8112 三郷町三室1丁目14-12 東クワイエットビル 西和医療センターの隣

初診予約はこちらから

有

ニッセイ聖隷クリニック

もの忘れ外来 リハビリテーション 人間ドック 健康診断(特定健診含む) 特定保健指導

予防接種 80列CT検査 超音波検査 胃カメラ検査 心電図・運動負荷心電図検査

診療時間	月	火	水	木	金	土
内 科	○	○	○	○	○	○
循環器内科	○	○	○	○	○	○
午後(予約制)	○	○	○	○	○	○
脳神経外科	—	○	—	—	○	—
午前	—	—	—	○	—	—
午後	—	—	○	—	—	○ 不定期
整形外科	—	—	—	—	—	—
午前	—	—	—	○	—	—
午後	—	—	—	—	—	—
皮膚科	—	—	—	—	—	—
午前	—	—	—	—	—	—
午後	—	—	—	—	—	—
神経内科	—	—	—	—	—	—
午前	—	—	—	—	○	—
午後	○	—	—	—	—	—
心療内科	—	—	—	—	—	—
午前(紹介予約制)	—	—	—	—	○	—
午後	—	—	—	—	—	—
精神科	—	—	—	—	—	—

※もの忘れ外来は心療内科・精神科で予約をお取ります。紹介予約制ではありません。

◆休診日◆日曜・祝日及び年末年始(12/29~1/3)

診療時間 午前9:00~12:00 午後2:00~4:00

TEL:0745-33-2211 河合町高塚台1-8-1



“安心”のある医療を そして“希望”のある生活へ

● 訪問診療 ● 訪問看護 ● 訪問リハビリ ● 訪問栄養

竹田内科クリニック 循環器内科 内科

診療時間

診療時間	月	火	水	木	金	土
午前 9:00 ~ 12:00	○	○	○	/	○	○
午後 17:00 ~ 19:30	○	○	○	/	○	/

休診日 土曜午後・木曜・日曜・祝日

☎ 訪問診療時間 14:00~16:00

アクセス 王寺駅北口すぐ、リーバー王寺西館3階
王寺町久度2丁目3-1 リーバー王寺西館3階 302号

TEL 0745-32-1166
FAX 0745-32-1152
URL https://takeda-naika.info/
各種予防接種もおこなっております

HPもチェック!