

地域が舞台。人が主役。広報おうじ「王伸」

OSHIN 1

2022

NO.729

王寺町広報紙

● 新年のごあいさつ

● 満 12 歳以上の人へ

新型コロナワクチン情報

町のなかで野外活動

11月23日（火・祝）、冒険の森inおうじで、町内小学5年生から中学3年生までの30人が、野外活動に参加しました。地上10メートルを超える高さの木と木の間を跳ねたり、滑ったり、枝を拾って工作をしたりと、町の自然を満喫しました。



今月の表紙

冒険の森 in おうじで実施した野外活動の一コマ。ハーネスをつけて、高さ10メートルからネットに向かってジャンプします。大人でも宙を浮く恐怖に身をすくむ難所ですが、子どもたちは勇気をだして果敢にチャレンジしていました。

OSHIN

地域が舞台。人が主役。広報おうじ「王伸」

もくじ CONTENTS

- 04 新年のごあいさつ
- 06 ワクチン接種情報
- イベントインフォメーション
- 08 ●歴史リレー講座
●成年後見制度を知るセミナー
- まちのお知らせ
- 09 ●確定申告はお早めに
●条例（案）への意見を募集
●インフルエンザワクチンの予防接種費用助成
- 13 ごみ減量化プロジェクト
- 14 かわら版おうじコーナー
- 16 無料相談、健康相談だより、子育て情報
- 18 子育て情報、きてみて図書館
- 20 MACHI PHOTO - まちのできごと
- 22 思いつくまま、歴史の旅
- 23 文芸いろは、雪丸編集長の部屋
- 24 すくすく！王寺っこ
町インスタ「#王寺びより」

UD FONT by MORISAWA
広報おうじ「王伸」の文字は、読みやすくデザインされた、ユニバーサルデザインフォントを使用しています。



新年おめでとぅございます。

健やかに新年をお迎えのこととお慶び申し上げます。

昨年は、町行政の推進にご理解とご協力を賜り、厚く御礼申し上げます。新型コロナウイルス感染症拡大防止のため、5月より開始した新型コロナウイルスワクチン接種は、医師会や医療従事者、住民の皆さまのご理解とご協力により、12月5日現在、対象者の87%以上の方に2回目の接種を受けていただきました。

4月には、コロナ禍での経済支援対策として、一人あたり4千円分の雪丸振興券を配布しました。また、5月の感染拡大期には飲食店に、営業時間の短縮をお願いし、ご協力をいただきました。

12月には、子育て世帯への支援として18歳以下の子どもを対象とした一人10万円の臨時特別給付金を、皆さんのニーズに応え現金一括で給付を開始しています。

今後も、変異株による感染を見据え、3回目となるワクチン接種を着実に進めるなど、感染拡大防止対策に取り組むとともに、迅速な情報発信や、効果的な支援を講じていきたいと考えております。

住民の皆さまには、引き続き、マスクの着用や手洗いをはじめ、感染予防の徹底をお願いいたします。

昨年のまちの動き

3月末には、王寺町立図書館が児童書架の増設や授乳室の設置など、親子で利用しやすいようリニューアルオープンしました。

また、町では人口減少対策と地域の活性化のため、子育て支援に取り組んでいます。昨年4月には、町内の社会福祉法人の協力により、王寺駅前のリール王寺西館に小規模保育施設が

館の改修などの大規模改修工事を進めてまいりました。

また、それぞれの義務教育学校には高速大容量の校内通信ネットワークを整備し、開校と同時に国の「GIGAスクール」構想に基づくICT教育が本格的にスタートします。

新たな義務教育学校での教育が所期の目的を達することができ



王寺町長 平井 康之

開園しました。保育ニーズに応え、利便性を活かした施設としてご利用いただいています。

8月には、王寺町消防団第一分団屯所を建て替え、地域のコミュニティスペースとしての「新久度の家」を併設してオープンし、防災・地域活動の場として利用していただいています。

11月には、2年ぶりの「王寺ミルクウェイ」を、また同日には「第1回だるまさんがころんだ選手権大会」を町内団体や事業者、地域の皆さまのご協力により開催しました。コロナ禍にあつて、久々のイベントに3千人を超える来場者があり、マスク越しに多くの笑顔が見られました。

4月に開校する義務教育学校

「教育のまち王寺」を実現するため、その基盤となる南北2きるよう、ハード・ソフト両面において着実に準備を進めているところです。

今後も学校運営においては、保護者をはじめ、地域の皆さまや教育現場の方々の声を聴きながら、将来を担う子どもたちの学習環境の整備を進めてまいります。

このまちでの暮らしが幸せになりますように

最後に、嬉しいニュースについて報告させていただきます。

昨年末に大東建託株式会社賃貸未来研究所による「街の幸福度ランキング」で、王寺町が全国10位（県内1位）に選ばれました。実際に住んでいる方に高い評価をいただいたもので、この町で暮らし、この町で働き、この町に愛着を持ってくださる皆さまのおかげです。今後も、皆さまと共に歩みながら「協働のまちづくり」を推進し、より一層、「このまちに住んでよかった」と幸せを感じられる地域にするため、引き続き全力を尽くしてまいります。

結びに、皆さま方の益々のご健勝と、ご多幸をお祈りし、年頭のあいさついたします。



11月20日(土)、「王寺ミルクウェイ2021」を王寺小学校グラウンド特設会場で開催しました。今年度は規模を縮小し、密や滞留を避けるためにテイクアウトや物販に限った内容でしたが、イベントを心待ちにしていた約3,000人が訪れ、家族・友人・近所の人たちと2年ぶりのミルクウェイを楽しみました。フィナーレでは昨年同様、「ひみつの花火」を町内2か所で打ち上げ、まちのみんなで夜空を見上げる日となりました。
(写真提供：葛城煙火株式会社)



04 【初回接種（1・2回目接種）、追加接種（3回目接種）共通】 新型コロナワクチン接種の予約方法〈令和4年1月以降〉

集団接種会場と
町内医療機関で
接種できます

予約は電話または
Web 予約フォームから

追加接種予約は
1月下旬開始予定



Web のシステムで予約

- 1 予約フォームにアクセスする**
 - 町公式サイトトップページにある「新型コロナワクチン接種 Web 予約フォーム」をクリック
 - または町公式 LINE「新型コロナワクチン接種予約」をタップ
- 2 「接種券番号」「生年月日」を入力し、認証ボタンを押す**
 - 接種券番号は 0（ゼロ）も含めて 10 桁で入力（半角数字）
 - タブからあなたの生年月日を選択
- 3 「名前」「性別」「電話番号」を入力**
 - 【必須】の項目以外は入力しなくても予約画面に進むことが可能
- 4 接種希望会場を選択し、接種希望日に予約する**
 - 「予約カレンダーを見る」ボタンを押し、●または▲が表示されている日から希望日を押す
- 5 予約完了**
 - 1 回目接種を予約した人へ
 - 2 回目の接種日も自身で予約してください。自動で予約はされませんのでご注意ください。

ワクチン接種予約に必要な情報入力をお願いします

市区町村コード
294250 (奈良県王寺町)

接種券番号
10桁を入力

生年月日
1957年 (昭和32年) 01 月 01 日

認証

市区町村コードはコレ！
表示されているコードと同じか
チェック！

接種券番号 (10桁) を入力

このボタンを押すと
予約カレンダーが
表示されます。

予約カレンダーを見る

集団接種会場



電話で予約

- 1 コールセンターに電話する
 - 2 「接種券番号」「生年月日」「氏名」を伝える
 - 3 オペレーターの案内に沿って予約手続き
 - 4 予約完了
- ※必ず予約日を自身でメモにひかえてください。

王寺町新型コロナワクチン接種コールセンター

ワクチン予約 : 050-3801-0711

各種問合せ : 050-3801-0712

▶業務時間 8:30 ~ 20:00 / 平日・土日祝

いま

皆さんにお伝えできる
新型コロナウイルスの

ワクチン接種情報

園王寺町新型コロナワクチン接種コールセンター (☎ 050-3801-0712)

01 初回接種（1・2回目接種）は1月中に！ 2月以降は予約が困難になることが予想されます

接種実施日の7日前まで接種予約可能

1 月中の町内医療機関でのワクチン接種予約を、下記の電話および町公式サイト内の予約フォームで受け付けています。

2 月中旬以降は追加接種（3 回目接種）が本格化することもあり、初回接種の予約が困難になることが予想されます。ワクチン接種を希望し、初回接種がまだの人は、ぜひ 1 月中の接種をご検討ください。

ワクチン予約 : 050-3801-0711

03 ワクチン有効期限が延長されています

町内接種で現在使用しているファイザー社ワクチンの有効期限が延長されています。〈令和3年11月16日付け厚生労働省通知〉(R3.12.23 時点)

ロット番号	印字されている有効期限 (有効期限が6か月)	接種に活用して差し支えない期限 (有効期限を3か月延長)
FF2018	2021年12月31日	2022年3月31日
FH0151	2021年12月31日	2022年3月31日
FJ7489	2022年1月31日	2022年4月30日
FK0595	2022年2月28日	2022年5月31日

上記のワクチンを町内医療機関で接種した人の予防接種済証には、接種会場で「有効期限3か月延長」のスタンプを押印します。ワクチンの効力に影響はありません。

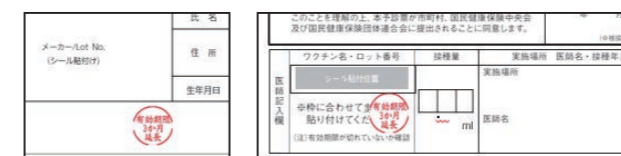

町内での3回目接種は2月以降開始

町内での追加接種（3 回目接種）の実施日程は 2 月以降に開始できるよう準備を進めています。予約枠の公開は 1 月下旬頃を予定しています。

追加接種に関する最新情報は町公式サイト・公式 LINE で随時お知らせします。



町公式サイト



町公式 LINE

02 アプリで発行できる 予防接種証明書

令和3年12月20日から、新型コロナワクチン接種証明書の電子発行がアプリから可能になりました。発行には、マイナンバーカードが必須です。

▶発行に必要なもの

- スマートフォン（マイナンバーカードを読み取る NFC TypeB 対応端末）
- マイナンバーカード（カード受取の際に設定した暗証番号 4 桁が必要）
- ※ 3 回連続で間違えるとロックされ、手続きができなくなります。暗証番号の再設定・初期化が必要になりますので、役場 1 階住民課の窓口にお越しください。
- パスポート（海外用のみ）



新型コロナワクチン
接種証明書アプリ



iPhone



Android

01 葛城税務署からのお知らせ 確定申告はお早めに。スマホでの申告が便利です

岡葛城税務署 (☎ 0745-22-2721 / 自動音声による案内)

01 葛城税務署の申告相談会場

▶開設期間: **2月16日(水) ~ 3月15日(火)**
(土日祝を除く)

▶場所: 葛城税務署 (大和高田市西町 1-15)

▶受付時間: 9:00 ~ 16:00

※還付申告は2月15日(火)以前でも提出できます。

02 その他の申告相談会場

会場名	開設日	開設時間
イオンモール橿原 3階イオンホール	1月31日(月)~ 2月8日(火) (土日除く)	10:00 ~ 16:30 相談受付締切 15:30
五條市役所 ※昨年と会場が違います	2月10日(木)、 14日(月)	9:30 ~ 16:00 相談受付締切 15:00

※本年は**上牧町会場は開設しません。**

※上記の各会場では、**土地・建物・株式等の譲渡所得、贈与税、相続税等の相談はできません。**

確定申告、自宅でしませんか

1月から、スマートフォンを利用した申告がもっと便利になりました。スマホ申告は、マイナンバーカードや税務署が発行するID・パスワードを使って、自宅などどこからでも申告書の作成・送信が可能です。

申告会場での密を避けるためにも、ぜひスマホやパソコンでの申告にご協力ください。

詳しくは国税庁ホームページ (QRコード先) をご覧ください。



03 奈良税務署では閉庁日でも申告相談が可能

▶開設期間: **2月20日(日)・
2月27日(日)の2日間**

▶場所: 奈良税務署 (奈良市登大路町 81 奈良合同庁舎)

▶受付時間: 9:00 ~ 16:00

※葛城税務署では閉庁日の会場は設けていません。

01 ~ 03 の会場で申告相談を受ける際の持ち物や注意事項

▶持ち物:

- 源泉徴収票 (原本)
- 生命保険料、地震保険料、国民年金保険料等の各控除証明書 (原本)
- マイナンバーカード
- 利用者識別番号の通知(お持ちの人のみ)

マイナンバーカードがない人は、マイナンバーが確認できる書類 (マイナンバー通知カード等) と、本人確認ができる書類 (運転免許証等) を持参してください。

▶注意事項:

- 感染症拡大防止のため、**会場への入場には、時間枠が指定された「入場整理券」が必要**です。
- 「入場整理券」は**各会場で当日配布**しますが、**葛城税務署・奈良税務署の会場では LINE を通じたオンライン事前発行も可能**です。
- 「入場整理券」の**配布状況に応じて、後日の来場をお願いする場合があります。**詳しくは、国税庁ホームページ (上記 QR コード先) をご覧ください。
- マスクの着用と手指消毒をお願いします。また、37.5 度以上の発熱、咳などの症状がある場合は入場をお断りします。
- 混雑状況により早めに受付を終了する場合があります。
- 駐車場は台数に限りがあるため混雑が予想されます。公共交通機関をご利用ください。

※町県民税の申告、町職員による確定申告の相談・受付は2/4発行号でお知らせします

親亡き後も、自分らしく生きていく 成年後見制度を知るセミナー

岡福祉介護課 (内線 138)

成年後見制度とは、自分だけで判断することに不安がある人や、困難な人を法律・生活面で支援する制度です。

「今も、これからも、『親亡き後』も自分らしく生きていく」をテーマに、セミナーを開催。第1部で基本的な制度の説明、第2部では当事者が将来や自立について考え、実際に成年後見制度を利用している人たちから話を伺います。

▶日時: **2月4日(金)** 13:30 ~ 15:30

第1部 (13:35 ~ 14:20)

『成年後見制度とは?』

▶講師: 山口 まゆみ氏
(行政書士・ファイナンシャルプランナー)

第2部 (14:20 ~ 15:20)

『思い描く将来の為に成年後見制度を考える』

▶講師: 前田 洋太氏、丸山 婦美子氏、柳迫 弘子氏
(なないろサーカス団員)

▶コーディネーター: 中川 直美氏
(なないろサーカス団代表)

▶場所: やわらぎ会館3階 研修室

▶定員: 90人 (要申込/先着順)

▶申込: 1月31日(月)までに福祉介護課まで電話申込

なないろサーカス団とは

NPO 法人として、「障害者総合支援法」に基づく障害福祉サービス事業を行う「なないろサーカス団」。雪丸グッズの販売・商品開発も手掛けています。2018年12月号 (QRコード先) の特集で紹介しました。



令和3年度 達磨寺の節分豆まきを中止します

岡町観光協会 (☎ 33-6668)

毎年2月に達磨寺境内で実施している、節分の豆まき、関連イベントおよび模擬店の出店を、感染症拡大防止のため昨年に引き続き中止します。

歴史リレー講座 第88回 大和の古都はじめ

岡町観光協会 (☎ 33-6668)

毎月開催する、著名な講師による大和の歴史に関する講演。今回は**聖護院門跡門主 宮城 泰年氏**を招きます。テーマは「聖地・葛城を歩いて六十年」。大和の悠久の歴史に触れませんか。



▶日時: **1月16日(日)** 13:30 ~ 15:00

(入場券販売/開場 12:15)

▶場所: やわらぎ会館4階 イベントホール

▶定員: 100人 ▶申込: 不要

▶入場券料金: 500円 (1人1枚のみ購入可)

※**リレー講座受講者専用の駐車場はありません。**公共交通機関をご利用ください。

※受付時に、当日に限り利用できる、リーバー王寺東館専門店のお買物券 (200円分) をプレゼント。

※感染症拡大防止等のため、急な開催中止や開場時間変更などを行うことがあります。

会場・定員を変更しています

令和3年3月まで



現在



受講者へのお願い

- ①マスクを着用していない場合は入場できません。
- ②入場券販売前に検温します。37.5度以上の熱がある場合は入場できません。風邪等の症状がある人はご遠慮ください。
- ③ホールの席数 (100席) の定数に達した場合は、別室でモニター聴講となります (50席/先着順)。
- ④受講料 (500円) は、直接の接触を減らすため、トレイに入れてもらいます。お釣りのないように準備してください。
- ⑤**当日、受講する人の名前と住所、電話番号を書いたものを各自ご持参ください。**入場券販売時に回収します。保健所等より開示請求があれば提出することがあります。

05 ご意見をお待ちしています 条例(案)への意見募集

まちづくり推進課(内線 263)

下記の条例(案)への意見を募集します。

●王寺町空家等対策の推進に関する条例(案)

町民等の生命、身体または財産の保護および生活環境の保全を図るための条例

- ▶ **募集期間**：2月4日(金)まで
- ▶ **対象**：町在住・在勤・在学の人、町内事業所
- ▶ **閲覧場所**：役場2階 まちづくり推進課または町公式サイト(QRコード先)
- ▶ **提出方法**：募集期間中に、意見提出用紙(まちづくり推進課窓口または町公式サイトからダウンロード)に住所・氏名または団体名などを記入し、窓口または郵送(当日消印有効)、メール(sumai@town.oji.nara.jp)で提出。
- ▶ **提出先**：〒636-8511 王寺町王寺2-1-23 まちづくり推進課宛



04 法隆寺青年会議所と 災害時の協力へ

岡町社会福祉協議会(内線 598)

11月10日(水)、王寺、上牧、河合町の社会福祉協議会と法隆寺青年会議所が、災害時における協力体制に関する協定を締結しました。

この協定は、災害時に社会福祉協議会が設置、運営する災害ボランティアセンターに対し、被災者支援活動への参加、災害ボランティアセンターへの人員派遣、必要な備品や資材、機材などの提供や貸与などで協力し、平時には研修や訓練、情報共有などでも連携を図っていくものです。



02 固定資産の所有者に課税される地方税 固定資産税に関する申告をお忘れなく

岡税務課(内線 175)

固定資産税は、毎年1月1日現在において、土地や家屋、償却資産(構築物、機械及び備品等のうち事業用の資産)を所有している人に課税されます。必要な届出・申告をお願いします。

家屋を新築、増築、または取り壊した人へ

令和3年中に、家屋を新築、増築、または取り壊しをした場合、令和4年度以降の税額が変わりますのでご連絡ください。

- 土地にかかる固定資産税は、住宅用地か、それ以外の土地かによって税額が異なります。
- 住宅用地の課税標準額は、住居一戸あたりにつき200㎡までの部分(小規模住宅用地)が評価額の6分の1に、200㎡を超える部分(一般住宅用地)が評価額の3分の1に軽減されます。

※既に調査に伺った家屋については連絡不要です。

納税に関する届出をお願いします

土地や家屋の所有者が死亡された場合、あるいは転出等のため第三者が納税する場合は、納税がスムーズにできるよう、次の届出をお願いします。

- ▶ **所有者が亡くなっている場合**…相続人代表者指定届
- ▶ **転出等で所有者と納税者が異なる場合**…納税管理人申告書(転勤等でご自宅が不在になる際も転居先のご連絡をお願いします)

※申告書、届出書は町公式サイトでダウンロード可。

償却資産をお持ちの人へ

償却資産とは

事業を営んでいる法人や個人が所有し、その事業のために用いることのできる機械・器具・備品等(土地・家屋・自動車等を除く)のこと

償却資産は、固定資産税の課税対象です。事業を営んでいる法人や個人は、「償却資産申告書」「種類別明細書」を毎年提出する必要があります。

- ▶ **提出期限**…令和4年1月31日(月)まで

※申告書は町公式サイトでダウンロード可/希望があれば郵送もできます(上記欄に連絡)。

※償却資産の所有者には、地方税法により申告する義務があります。

※未申告には過料が、虚偽申告には懲役又は罰金が科せられることがあります。



06 地域みんなで子育てを応援 王寺町ファミリー・サポート・センターの会員を募集します

岡子育て支援課(内線 186)

育児の援助を受けたい人(依頼会員)と、援助を行いたい人(提供会員)を結び、地域で子育てを支え合う有償の相互援助事業「王寺町ファミリー・サポート・センター」の会員を募集します。

会員の条件

- ▶ **提供会員(援助を行いたい人)**：
町在住で20歳以上の心身ともに健康な人(資格の有無・男女は問いません)

※右記の「提供会員養成講座」と「救命救急講習」の受講が必要

- ▶ **依頼会員(援助を受けたい人)**：
町在住で生後6か月から小学6年までの子の保護者

料金(報酬) 1時間あたり

平日			休日
7時~8時	8時~19時	19時~20時	8時~19時
700円	600円	700円	800円

相互援助活動の例

- 保育施設や習い事等への送り迎え
- 保育施設の時間外や学校の放課後などの預かり

講座・説明会を開催します

1/25(水) 9:00~12:00
1/25(水) 14:00~15:00

提供会員養成講座 (要事前申込)

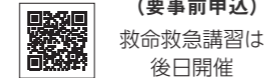

救命救急講習は
後日開催

依頼会員説明会 (要事前申込)

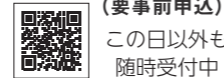

この日以外も
随時受付中

- ▶ **場所**：やわらぎ会館3階 小会議室1
- ▶ **申込み**：1/18(水)までに上記欄まで電話またはQRコードを読み取り、次の内容を入力して送信してください/①住所・②氏名・③電話番号・④子どもの人数と年齢・⑤依頼したい内容

④・⑤は依頼会員説明会申込の人のみ記入

03 期限は3月末まで 軽自動車の手続きをお忘れなく

岡税務課(内線 172)

軽自動車税(種別割)は、毎年4月1日現在において、軽自動車等を所有している人に課税されます。

3月31日(木)までに必要な手続きがない場合、引き続き課税されますので、下記にあてはまる場合は必ず手続きをお願いします。

- 住所や所有者が変わったとき
- 盗難に遭ったとき(警察署への届出もお願いします)
- 標識(ナンバープレート)を紛失したとき
- 車両を廃棄(スクラップ)したとき

※引取業者に譲渡した場合も、必ず自身で廃車手続きをお願いします。

車種、排気量により手続きする窓口が異なります

詳しくは下記の各窓口まで

- ▶ **原動機付自転車(125cc以下のバイク)**
王寺町役場 税務課課税係(内線 172)
- ▶ **軽自動車(四輪)**
軽自動車検査協会奈良事務所コールセンター
(☎ 050-3816-1845)
- ▶ **軽二輪車、二輪の小型自動車(125cc越えのバイク)**
国土交通省近畿運輸局 奈良運輸支局
(☎ 050-5540-2063)

王寺町ごみ減量化プロジェクト

第3話「プラスチックの分別で資源を循環」

1年かけて、みんなで可燃ごみの1人1日マイナス100グラムを実現するため、毎号、住民課職員がごみの分別方法やごみ減量の取組を紹介するコーナー。

岡住民課（内線108）



プラスチックの分別が始まるみたいだけど、ペットボトルとの違いがよくわからない！

町では今まで、「燃える（可燃）ごみ」として、分別・収集していましたが、令和4年4月より、「プラスチック」という新たな区分として、分別・収集します。ペットボトルとの違いを説明します。



※収集日は検討中。別途、周知します。

01 プラスチック

大きく分けて2種類あるプラスチック。

▶プラスチック製容器包装



このマークが目印

商品を包むために提供されるプラスチック製の容器または包装であって、商品が消費されたり、商品と分離された場合に不要になるもの。

●主な使用製品…

お菓子の個包装フィルム、ペットボトルのキャップ、レジ袋

▶プラスチック使用製品

目印のマークはありません

●主な使用製品…フォーク、ストロー、おもちゃ

02 ペットボトル

プラスチックと見た目や手触りが似ているので注意してください。



このマークが目印

●主な使用製品…

清涼飲料水の容器、しょうゆの容器



ペットボトルのキャップには、プラスチックの目印マークが印字されています。「プラスチック」として分別します。

昨年の国会で可決されました

プラスチックに係る資源循環の促進等に関する法律（令和3年6月11日公布）

〈消費者の責務〉

●第四条より一部抜粋…

消費者は、プラスチック使用製品廃棄物を分解して排出するよう努めなければならない。

〈市町村の責務〉

●第六条より一部抜粋…

市町村は、その区域内におけるプラスチック使用製品廃棄物の分別収集及び分別収集物の再商品化に必要な措置を講ずるよう努めなければならない。

市町村は、国の施策に準じて、プラスチックに係る資源循環の促進等に必要な措置を講ずるよう努めなければならない。

07

高齢者（65歳以上）インフルエンザワクチン予防接種費用助成の対象期間は1月末まで

岡保健センター（☎33-5000 / 8:30～17:15 / 土日祝を除く）

助成の対象者

- 1 満65歳以上で予防接種を希望する人（接種日に65歳に達している人）
- 2 60歳以上65歳未満の人で、一定の心臓、腎臓もしくは呼吸器の機能障害または、ヒト免疫不全ウイルスによる免疫の機能障害を有する人で医師の判断基準を満たしている人

接種方法

接種希望者は、直接下記の医療機関に予約してください。接種に必要な予診票・説明書を設置しています。

- ▶王寺周辺広域7町（王寺・上牧・河合・斑鳩・安堵・三郷・平群）の委託医療機関でも接種可能です。
- ▶上記の7町以外で接種する場合は依頼書等が必要になります（詳しくは保健センターまで）。

助成の対象となる接種期間／助成回数

令和3年10月1日～令和4年1月31日の期間で、1回のみ、町の助成（全額負担）を受けることができます。

医療機関名	電話番号	医療機関名	電話番号	医療機関名	電話番号
あおき小児科	33-7100	恵王病院	72-3101	農野医院	72-0707
池田医院	72-2614	酒井診療所	73-6000	別府レディースクリニック	34-2000
岩田ペインクリニック内科	33-3100	武内クリニック	72-1618	牧浦皮膚泌尿器科	32-0760
岩間循環器内科	31-0007	竹田内科クリニック	32-1166	まつおかクリニック 内視鏡検査・CT検査クリニック	33-1500
うえだ耳鼻咽喉科	72-8370	西川整形外科	73-6474	南王寺診療所	72-2279
王寺胃腸内科	32-9396				

08

子どもインフルエンザワクチン予防接種費用一部助成の対象期間は1月末まで



←申請方法など、詳細はQRコード先の9/17発行号をご覧ください

岡保健センター（☎33-5000 / 8:30～17:15 / 土日祝を除く）

流行性の病気であるインフルエンザは、流行が始まると短期間に多くの人へ感染が広がります。王寺町ではお子さんのインフルエンザの発症や重症化を予防し、子育

て世帯の経済的な負担を軽減するために、**令和3年10月1日～令和4年1月31日の接種**に係る予防接種費用を一部助成します。

助成の対象年齢	生後6か月～小学6年生 (H22.4.1生まで) に相当する年齢の人	中学3年生 (H18.4.2～H19.4.1生) に相当する年齢の人	高校3年生 (H15.4.2～H16.4.1生) に相当する年齢の人
助成回数	2回まで	1回	1回
助成金額	接種費用の1/2、1回につき1,500円上限		
助成対象接種期間	令和3年10月1日～令和4年1月31日の間 に接種した予防接種		
接種場所	実施医療機関ならどこでも接種できます		

※この予防接種は任意接種であり、義務ではありません。

めざせマイナス100グラム
-570gから470gへ-

11月のひとり1日当たり…585g +15g

11月の燃えるごみ量…424,520kg / 前年同月 416,090kg
人口(末日)…24,197人 / 前年同月 24,193人

催し・講座

発達障害の理解を深める オンライン講演会

障害のある人が、地域でより安心して暮らしていけるよう活動している西和7町障害者等支援協議会。その活動を知ってもらうため、オンラインによる全体会を開催します。活動報告のほか、記念講演会も実施。事前資料はありませんので、気軽にご参加ください。

▶講演会テーマ 「発達障害の理解とソーシャルインクルージョン」

▶講師 周防 美智子 准教授(岡山県立大学保健福祉学部現代福祉学科)

▶費用 無料(事前申込み不要)

▶とき・ところ 2月3日(木)14時～15時30分/オンラインツール Webexにて実施

▶参加方法 開催時間15分前頃に <https://sangotown.ny.webex.com/meet/narasoygail16> (QRコード先) にアクセスし、自分の氏名を入力して参加(パスワード不要)



※ブラウザは Google Chrome 最新版推奨。
 ※自宅でインターネットを見ることができない人は、当日やわらぎ会館4階多目的ホールで視聴可能。1月28日(金)までに要電話申込み。 福祉介護課(内線138)

お知らせ

一般家庭から排出されるごみの飛散防止および鳥獣によるごみ散乱防止対策として、ごみ集積所にネットまたはボックスの設置を行う自治会に対し、設置費用の一部を補助します。

▶補助金額 1枚(基)あたりの購入価格の2分の1を補助(100円未満切り捨て)

▶補助対象および上限額 令和3年4月1日以降に購入した、複数世帯で使用する、屋外の集積所へ設置する左記の器材

- ① ネット(シート)：上限額3千円
- ② 折りたたみごみボックス：上限額2万円
- ③ 箱型ごみボックス：上限額5万円

▶申請できる人 集積所を管理する自治会代表者(開発やマンション)

建設に伴う集積所は対象外)

▶申込期間 2月28日(月)まで

※ネット・ボックスの使用後は、折りたたむなど通行の妨げにならないようご協力をお願いします。

※設置を考えている場合は自治会でご相談ください。補助要件等がありますので、詳しくは住民課まで問合せください。

■住民課(106)

献血にご協力を

次の日時に献血が実施されます。寒い時期は献血者が減少します。皆さんのご協力をお願いします。

▶とき・ところ 1月25日(火)10時～12時30分、13時30分～16時/町役場駐車場

▶対象 満16歳～69歳の人 ※65歳以上の人の献血は、60～64歳の間に献血経験のある人に限りです。

■保健センター(☎33・5000)

募集情報

町立幼稚園 講師募集
 (会計年度任用職員)

加配教員として園児に対する特別支援業務を行う講師を募集します。

▶対象 おおむね60歳までの人で、幼稚園教諭免許を取得または取得見込みの人

▶勤務条件

▶給与(月額) 17万2886円～19万3132円(地域手当相当分含む)

※給与改定等により変更となる場合があります。

▶休日 土日祝

▶手当等 通勤手当、年次有給休暇、夏季休暇等あり(期末手当は6ヶ月以上の勤務となる場合に支給、退職手当は6ヶ月以上の勤務となる場合、退職時に支給されます)

▶社会保険等 健康保険法、厚生年金保険法、雇用保険法の定めるところによる

▶申込書類 履歴書、幼稚園教諭免許状の写しまたは取得見込証明書

(パートタイム講師)

町立幼稚園の通常保育終了後の預かり保育業務を行う講師を募集します。

▶対象 おおむね60歳までの人で、保育士または幼稚園教諭免許を取得または取得見込みの人

▶勤務条件

▶給与(時給) 1026円

▶手当等 通勤手当

▶申込書類 履歴書、保育士証または幼稚園教諭免許状の写しまたは取得見込証明書

常勤講師、パートタイム講師いずれも

▶採用予定人数 若干名

▶任用期間 面接時相談(次年度更新あり)

▶選考方法 面接(書類選考の上、面接日時を通知)

▶申込み 申込書類を役場1階子育て支援課に持参(土日祝を除く8時30分～17時15分)、または郵送(〒636・8511/王寺町王寺2丁目1・23)

■子育て支援課(内線182)

町立学童保育所 学童指導員募集
 (会計年度任用職員)

町立学童保育所の保育業務を行う指導員を募集します。

▶勤務時間

▶平日 放課後～19時

▶土曜・冬休み等 8時～19時の内、5～8時間を基本としたシフト制

▶勤務日 月～土曜の内、4日程度(面接時相談)

▶給与(時給)

▶放課後児童支援員資格取得者は1026円(無資格者は951円)

▶手当等 通勤手当

▶採用予定人数 若干名

▶選考方法 面接(履歴書持参)

▶申込み 子育て支援課に電話で申込み

■子育て支援課(内線185)

受賞おめでとうございます

奈良県知事表彰

▶受賞者 水谷 賢次さん(向ヶ丘自治会長)

奈良県自治連合会会長表彰

▶受賞者(50音順) 狐杉 俊治さん(東御幸自治会長) 古田 英機さん(前 門前自治会長)

多年にわたり、住民自治組織の長として地域住民の福祉向上に貢献し、町政の円滑な推進に協力されたことに対して、知事表彰および会長表彰が贈られました。おめでとうございます。

広告

奈良ニッセイエデンの園

入居時自立型 介護付有料老人ホーム

セミナー in まほろば 会場 河合町まほろばホール(小ホール) 要予約 参加無料

2022年 2月15日(火)曜日 「老後生活にいくらかかるのか?」 13時15分開場 講師：小林経営教育研究所 小林 隆三 氏

マスク着用、手指のアルコール消毒、検温、手洗いのご協力をお願いいたします。 ※新型コロナウイルス感染状況により、中止となる場合があります。

0800-888-4165 受付 9:00～17:00 時間(土日祝日を除く)

〒763-0071 奈良県北葛城郡河合町高塚台1-8-1 スマホからQRコードでアクセス

見学・体験・入会受付中

見学・体験・入会受付中 月会費のみで施設使用が可能なレッスン受け放題

ニッセイ・アーク西大和 TEL.0745-33-2501

奈良県北葛城郡河合町高塚台1-8-1 奈良ニッセイエデンの園

人気のヨガで 体調を整える! ジムで健康維持!

新型コロナウイルス感染症対策中!

お客様と従業員の感染リスクを減らすため、可能な対策を徹底して行なっております。

換気の徹底 マスクの着用 手洗い・除菌 人数の制限 距離の確保 清掃・除菌の徹底 感染リスクの軽減

島田珠算学校

全国珠算教育連盟正会員指導教員

お問い合せ(平田まで) 0745-33-3703

講習力 制限時間内に読み解くチカラ

忍耐力 基本は正しい姿勢 最後までやり遂げる

向上力 「分かった!」「できた!」から始まる

処理能力 素早く確実に物事をこなす

体験学習 受付中!

緑ヶ丘教室 月・水・金 島田6丁目5-26 (1部16:30～/2部17:30～)

美しヶ丘教室 火・木・土 太子1丁目12-1 火・木(1部16:00～/2部17:00～/3部18:00～) 土(1部15:00～/2部16:00～)

野外行事 しています

書道教室(アットホームな教室です) お問い合せ(平田まで) 0745-72-3404

広告

デイサービス併設 住宅型有料老人ホーム

トゥインクル香芝 入居時費用 0円

2022年4月 近鉄五位堂駅前に新規オープン

月額利用料 168,000円～ (家賃・管理費・食費を含む)

入居のご相談・お問い合わせは **けいはんなヘルパーステーション** 0120-8343-58 HP <https://khs91918.com>

マイナンバーカードのつくりかた

固住民課 (内線 104)

スマートフォンで申請する

- ①スマホで顔写真を撮影する
- ②交付申請書 (ない人は住民課まで連絡) の QR コードを読み取る
- ③表示されたページでメールアドレスを登録
- ④申請用 URL が届くので顔写真を登録し、必要事項を入力
- ⑤交付通知ハガキが自宅に届き次第、住民課でカードを受け取る

役場の住民課窓口で申請する

- ①本人確認書類 (運転免許証や健康保険証等) と交付申請書 (手元がない場合は②の際に伝える) を準備
- ②役場 1 階 住民課窓口でカードを作りたいと伝える
- ③申請書を記入して、顔写真を撮影してもらう (無料)
- ④役場があなたの代わりに国へ申請書を発送
- ⑤交付通知ハガキが自宅に届き次第、住民課でカードを受け取る

休日に申請や受け取りができます

- ▶ **休日受付:** 1/16 (日)・29 (土)、2/13 (日)・26 (土) いずれも 9:00 ~ 15:00
- ▶ **場所:** 役場 1 階 住民課
- ▶ **交付に必要なもの:** 届いた交付通知ハガキを確認してください
※必ず本人が来庁してください。※休日は特に混みあいます。時間に余裕をもってお越しください。

次の日程で受付を行います。平日の開庁時間内は随時受け付けています。

Get 元気 21 活動 ▶ 町在住者のみ対象 / 申込不要

イベント	内容			持参物
	日程	時間	場所	
もくもくウォーキング運動しよう	1/13 (木)、27 (木)	10:00 ~	畠田公園 (南小学校横公園入口東屋)	タオル お茶

健康相談

固保健センター (33-5000)
健康について個別に相談に応じます。
▶ **日時:** 1/11 (火)・25 (火) 9:00~12:00
▶ **場所:** 保健センター
▶ **対象者:** 町在住者
※要申込み / 1人1時間程度

2月の健診 ▶ 場所 保健センター (妊産婦・新生児訪問除く) 固保健センター (☎ 33-5000)

※感染症の状況に応じて、延期の場合あり ※対象者の保護者に向けて、個別通知を発送します

行事	内容			備考・持参物
	日程	時間	対象者	
妊産婦・新生児訪問 要申込	助産師が各家庭におもむき、妊娠、出産、発育、発達等の相談に応じます 申込み時に相談 妊産婦・4か月までの乳児			1人1時間30分程度の訪問
すくすく相談 要申込	乳幼児の発育・育児・栄養について、ひとり1時間程度の相談に応じます 8日(火)・22日(火) 9:00 ~ 12:00 町在住者			母子健康手帳
4か月児健診	身体計測、内科診察 9日(水) 13:00 ~ (受付) 令和3年9月に生まれた乳児			問診票、状況報告書、母子健康手帳
10か月児健診	身体計測、内科診察 16日(水) 13:00 ~ (受付) 令和3年3月に生まれた乳児			問診票、母子健康手帳
1歳6か月児健診	身体計測、内科診察、歯科健診、発達相談 3日(木) 13:30 ~ (受付) 令和2年5月に生まれた幼児			問診票、母子健康手帳
2歳児歯科健診	歯科健診 24日(木) 9:10 ~ (受付) 令和元年7月11日~8月22日に生まれた幼児			問診票、母子健康手帳
3歳6か月児健診	身体計測、内科診察、歯科健診、発達相談、検尿 17日(木) 13:30 ~ (受付) 平成30年7月に生まれた幼児			問診票、母子健康手帳、検査用の尿

防災行政無線が聞き取れない時は

町内の防災行政無線が聞き取れなかった場合は、放送から2時間以内に下記の番号におかけください。最新の放送内容を聞くことができます。

0745-31-1102

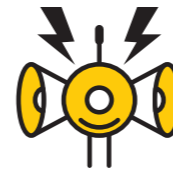

王寺ふれあい朝市

固 JA ならけん西やまと支店 (☎ 73-2026)
地元で収穫された新鮮な野菜を味わってください。



- ▶ **日時:** 1/8 (土)・22 (土) 8:00 頃
※雨天決行 / 品切れ次第終了
- ▶ **場所:** JA ならけん西やまと支店前 (本町 2 丁目 5-18)

1月の税金・保険料納付

固税務課 (内線 161)

- ▶ **納期限:** 1月31日(月)
- 町県民税 (4期)
- 国民健康保険税 (7期)
- 介護保険料 (7期)
- 後期高齢者医療保険料 (7期)

▶ 納付は便利な口座振替で

金融機関の指定の預金口座から自動的にお支払いが完了する「口座振替」が利用できます。



詳細は町公式サイトへ

各種無料相談

相談種類	内容			予約・連絡先
	日程	時間	相談場所	
心配ごと相談	日常生活のさまざまな悩み相談 ▶ 第1・3週は人権相談、第2週は行政相談を併設 ▶ 開設時間内のみ直通の電話相談可 (☎ 31-1561)			住民課 (内線 106)
	1/17 (月)・24 (月)	13:00 ~ 15:00	役場 1 階 消費生活相談室	
教育相談	臨床心理士・公認心理師による子育て相談 (発達上の問題、言葉の遅れ、不登校、学校や園生活等) ▶ 開設時間内のみ直通の電話相談可 (王寺アリーナ / ☎ 31-4152)			住民課 (内線 106)
	1/13 (木)	13:00 ~ 16:30	王寺アリーナ 1 階 相談室	
消費生活相談	消費生活相談員による商品やサービスの契約に関するトラブル相談 ▶ 開設時間内のみ電話相談可			住民課 (内線 106)
	1/13 (木)・18 (火)・20 (木)・25 (火)	10:00 ~ 15:00	役場 1 階 消費生活相談室	
税務相談 要予約	税理士による相続・贈与税など税に関する相談 ▶ 1組30分 / 先着4組 ▶ 電話で予約受付中			住民課 (内線 106)
	1/26 (水)	13:30 ~ 15:30	役場 1 階 消費生活相談室	
中南和法律相談 要予約	弁護士による無料の法律相談 ▶ 1組30分 / 先着6組 ▶ 1/12 (水)から電話で予約受付 (土日除く 9:30 ~ 17:00)			奈良弁護士会 / ☎ 0742-22-2035
	1/26 (水)	13:00 ~ 16:00	地域交流センター 練習室 (りーべる王寺東館 5 階)	
介護予防相談	介護福祉士・ホームヘルパー 1 級資格をもつ職員による介護予防相談			社会福祉協議会 / ☎ 33-0294
	2/15 (火)	13:30 ~ 16:00	文化福祉センター 1 階 相談室	
奈良県ひきこもり相談窓口 要予約	ひきこもりでお悩みの人やその家族からの相談に、専門スタッフが対応する出張相談 ▶ 事前予約制 / 電話で受付 / 相談時間は予約時に調整 (60分程度)			奈良県ひきこもり相談窓口 / ☎ 0742-27-8130
	1/18 (火)	10:00 ~ 16:00	やわらぎ会館 3 階 小会議室 2	
認知症なんでも相談 要予約	認知症に関する専門スタッフによる相談			福祉介護課 (内線 145)
	1/18 (火)	13:30 ~ 16:00	やわらぎ会館 3 階 小会議室 1	
自殺予防ホットライン	研修を受けて認定されたボランティアスタッフが対応する電話相談 (通話料は各自負担) ▶ 秘密厳守、一人ひとりの宗教や思想を尊重します。ひとりで悩まず相談を。			社会福祉法人 奈良いのちの電話協会 ☎ 0742-35-1000
	365日	24時間対応	電話での相談	

きてみて図書館

関図書館 (☎ 73-3398)

1月7日現在の開館時間

火曜～金曜 (月曜休館)	9:30～19:00
第1・第3の土日	9:00～19:00
上記以外の土日・祝日	9:00～17:00

- ▶ 1月の休館日 毎週月曜 (10日(月・祝)は開館)、11日(火)、28日(金)
- ▶ 利用できないサービス 新聞の閲覧 (当日以前のもの)・ビデオなどの視聴

図書館
公式サイト



新刊図書案内

一般書



おはようおかえり

近藤 史恵／著

大阪で70年続く和菓子屋の姉妹、小梅とつぐみ。ある日、43年前に亡くなった曾祖母の魂がつぐみに乗り移り…。和菓子屋の家族が織りなす、明治と令和を繋ぐ物語。

児童書



うちのくるまはパン!!

鎌田 歩／作

うちの仕事は便利屋さん。くるまはパン。荷物をたくさん積める。ある日の仕事はペンキ塗り。ペンキやはしご、全部くるまに積めるかな？またある日の仕事はお引越しで…。パンが大活躍する、いろいろな仕事が登場します。



鉄道旅のトラブル対処術

松本 典久／著

列車が運転見合わせで止まってしまったら？列車内で忘れ物をしたら？乗り遅れの対策は？鉄道旅で遭遇するさまざまなトラブルと対処法を紹介する。



ルーミーとオリブの特別な10か月

ジョーン・パウアー／著

両親を亡くした12歳の少女オリブは、会ってまもない異母姉のモーディーと新しい生活を始めることになる。そんなとき、犬好きが高じて盲導犬の子犬を育てることになり…。パピーウォーカーとして成長していく少女の物語。



歴史からでも楽しい!

おもしろ日本音楽

釣谷 真弓／著

「日本史」のできごとと「日本音楽・伝統芸能」がどのように関連していたのか。古代から近現代までを時代別に分け、日本音楽の変遷を写真を交えて楽しく解説する。



理系脳をつくる食べられる実験図鑑

中村 陽子／著 他

カラフルラムネ、子どもビール、エアインチョコ…。キッチンにある道具と食材で手軽にチャレンジできる「食べられる実験」を紹介。実験で起きるふしぎな変化のワケをまとめた解説、さらに学べるおもしろ理科実験も掲載。

図書館イベント ▶費用無料 ▶申込不要 感染症の状況に応じて、中止になる場合があります

イベント	内容			
	日程	時間	場所	対象者
にこにこおはなし会	図書館職員によるおはなし会 ▶大型絵本『どうぶつたいじゅうそくてい』▶絵本『ポッポポーン』 ▶パネルシアター『にんじんさん だいこんさん ごぼうさん』			
	1/16(日)	14:00～14:30	図書館おはなし室	3歳以上向け
おはなしふれあいタイム	白鳳短期大学子ども教育専攻の学生によるおたのしみ会 ▶ペープサート『おふろにいれて』▶手遊び			
	1/22(土)	14:00～14:30	図書館おはなし室	2歳以上～小学校低学年向け
きらきらおはなし会	ボランティアグループ「青い実の会」の皆さんによるおはなし会 ▶ストーリーテリング『ネズミとゾウ』 ▶絵本『ねぼすけスーザのおかいもの』▶パネルシアター『おとっと！このくらい?』			
	1/23(日)	14:00～14:30	図書館おはなし室	5歳以上向け
おはなしふれあいタイム	白鳳短期大学子ども教育専攻の学生によるおたのしみ会 ▶ペープサート『どうぞのいす』▶手遊び			
	1/29(土)	14:00～14:30	図書館おはなし室	2歳以上～小学校低学年向け

地域の子育て広場 関保健センター (☎ 33-5000)

新型コロナ予防のお願い

- ▶参加前に、自宅で検温等の健康チェックをしてください。
- ▶体調の悪いご家族のいる場合は利用を控えてください。保護者は必ずマスクを着用してください。
- ▶おやつやお弁当の食事不可。
- ▶妊娠中の人の利用はご遠慮ください。

広場名	内容				持参物
	日程	時間	場所	対象者	
子育てママのおしゃべり cafe 『どんぐり』	毎週金曜 ※7日はお休み	10:00～12:00 13:00～15:00	文化福祉センター2階	町在住の未就園児とその保護者	水分補給のお茶
パパと子どものなかよし cafe 『コロコロ』	1/16(日)	10:00～12:00	文化福祉センター2階	町在住の未就園児とその保護者 (パパ)	水分補給のお茶

すくすく広場・わくわく広場

新型コロナウイルス感染拡大状況に応じて縮小・中止になる場合があります

関保健センター (☎ 33-5000)

未就園児とその保護者がふれあい、情報交換や仲間づくりができる場所。保育士・保健師などによる子育て相談も受けられます。感染症予防対策を行っている広場で、子どもと一緒に遊びませんか。

すくすく広場 (リーべる王寺東館5階)

▶定員14人 ▶乳幼児健診実施の時間帯は利用不可

時間帯	月	火	水	木	金
9:00～10:00			利用時間		
10:00～10:30			消毒タイム		
10:30～11:30			利用時間		
11:30～12:00			消毒タイム		
13:00～14:00			利用時間		
14:00～14:30			消毒タイム		
14:30～15:30			利用時間		

わくわく広場 (いずみスクエア3階)

▶定員8人

時間帯	火	水
9:00～10:00		利用時間
10:00～10:30		消毒タイム
10:30～11:30		利用時間
11:30～12:00		消毒タイム
13:00～14:00		利用時間

▶利用時の注意点:

- ① 自宅で検温等、健康状態をチェックしてください
 - ② 保護者は必ずマスクを着用してください
 - ③ 妊娠中の人：感染予防のため利用をお控えください
- ▶持ち物：外靴を入れる袋、バスタオル

予約方法 (完全予約制/先着順)

2週間先まで予約できます

〈例〉1/24(月)の予約は1/10(月)から予約可

- 1つの広場1週につき2コマ予約可 (1週間単位)
- e 古都なら、保健センター窓口、電話のいずれかで申込み

今まで電話・窓口のみだった予約方法に、「e 古都なら」(インターネット予約)が加わりました。スマホやパソコンなどで、予約の空き状況が確認でき、24時間いつでも予約やキャンセルが可能です。

▶ e 古都なら利用の流れ:

- ① 予約には「e 古都なら」の利用者登録が必要です (家族の代表1人で可)。
 - ② 利用者登録用紙 (子育て広場内もしくは町公式サイトから入手) を記入し、本人確認書類 (運転免許証、健康保険証など) とともに保健センター窓口へ提出してください。
- ※スマホやパソコンが苦手な人、インターネット環境がない人は、保健センターまで気軽にご相談ください。



←町公式サイト



←e 古都なら

みその自治会

子どもたちの成長を願い 絵馬を奉納

12月5日(日)、久度神社にて、みその自治会の皆さんが昨年に引き続き新型コロナウイルスの感染拡大防止、地域の子どもの健やかな成長を願い、令和4年の干支である寅を描いた絵馬の奉納式典が執り行われました。

式典では祝詞奏上、玉串奉奠などの神事が行われ、最後に絵馬に掛けられた白布を取り除く除幕式が、厳かな空気の中行われました。式典後、絵馬は拝殿の外側に飾られ、参拝される皆さんにも披露されています。

●久度神社【久度4丁目9-9】

誉田別命・天兒屋根命・底筒男命・久度神を祀っています。久度神は、「久度」という言葉が龍を意味するクドに通じるため龍神ともいわれています。



子どもたちの安全のために頑張ってきた藤岡さんが 交通安全功労者表彰を受章



奈良県交通安全母の会の藤岡 廣子会長が、「交通安全功労者表彰」を受章されたことを受け、10月29日(金)、表敬訪問されました。この表彰は、地域社会における交通安全思想の普及または交通安全の確保に特に顕著な功績があった人に、内閣府特命担当大臣である交通対策本部長より表彰されるものです。おめでとうございます。

税に関心をもち理解を深める

中学生の「税についての作文」受賞



全国納税貯蓄組合連合会および国税庁が毎年実施しているもので、令和3年度は全国で約45万編(県内では約9千編)の応募があり、王寺町では、葛城税務署長賞と王寺町長賞の2編が選ばれました。

葛城税務署長賞の受賞作品は、税金の正しい使われ方を判断するための視点や、そのために今後自分自身がどうなりたいか、というビジョンが明確に表現されているところが評価されました。

王寺町長賞の受賞作品は、中学校の社会の授業で学んだ奈良時代の税「租・調・庸」と現代の税との行き先(使われ方)の違いについて、よく研究されているところが評価されました。おめでとうございます。

- ▶葛城税務署長賞 飯盛 愛珂さん(王寺中学校3年・左)
題名「税金の正しい使い方」
- ▶王寺町長賞 吉田 実央さん(王寺南中学校3年・右)
題名「税金の行き先」



まちのできごと

嬉しいことや地域のこと。
王寺のさまざまな話題を皆さんと共有するコーナーです。

掲載しきれない写真は、雪丸編集長が王寺のホットな話題について、肉球タイピングを駆使してお届けする町公式フェイスブックで公開しています。

雪丸おさんぽタイム from 王寺町 (FB)



王寺町防災士ネットワーク訓練部会が 避難所用備蓄物資の 組立訓練を実施

11月21日(日)、王寺町防災士ネットワーク訓練部会が給水タンクや段ボールベッド、間仕切り等の組立方法の確認を行いました。

昨年、王寺町では幸い大型台風も到来せず、大災害に至らなかった1年でした。しかし、「備えあれば憂いなし」。災害発生時は、まず自分の身は自分で守る「自助」と、地域の避難行動に「共助」することが大切です。

防災士ネットワークでは、できるだけ迅速な行動ができるように、今後さらなるスキルアップを図るとともに、皆さんに少しでも自主的に防災意識を持っていただくため、自治会や自主防災会で行う訓練に対し、積極的にお手伝いしていきます。

〈王寺町防災士ネットワーク 広報部会〉

歯が痛いのを止める「歯神さん」

王寺幼稚園のところの信号交差点から王寺霊園に向かって250メートルほど進み、十字路を右折して、さらに100メートルほど進むと、写真(上)のように、小さなお堂のなかにお祀りされた石仏があります。

石仏は、幅約50センチ、奥行き約50センチ、高さ約80センチの大きさで、石仏といっても地藏やその他の菩薩・如来が彫られているようではなく、自然石をお祀りしていると考えられます。



「歯神さん」として信仰される石仏

この石仏は、昔から「歯神さん」と呼ばれ、歯痛を止める神様として信仰されてきました。

歯医者者が一般的でなかった時代は、歯痛を止めるにはお祈りするしかありません。そのため、「歯神さん」を信仰する風習は、全国的に多く見られます。

親殿神社(本町2丁目)の北に接する道を西へ登っていくと、写真(下)に示した道標が建てられています。幅約17センチ、奥行き約9センチ、高さ約69センチの大きさで、東面に「左 はがミ道(歯神道)」と刻まれています。

現在のように、天吹自治会の住宅地ができるまでは、多くの人がこの道標を左に曲がって、「歯神さん」にお参りしたことでしょう。



歯神道を案内する道標

文芸いろは

川柳

寅年に信貴山詣で福来たる
マスクした虎がよろめくのれん街
虎の尾を踏まないように話題避け
コロナ禍の瘦せた命を抱きしめる
食べて寝て冬本番を迎え撃つ
老いの愚痴低くなったか発火点
明日も晴れ妻が呼び込む底力

谷川憲司
宮町より子
柚木卓郎
村上政文
大西博子
木嶋盛隆
小林和之

俳句

峽ぐるみ景の変わりし冬紅葉
寂聴の名言は愛冬ぬくし
裸木となりて余生の身軽さよ
冬火花皆をはげましながらさめて
呼び込みの声囁れ親し年の市
夜通して火伏の山に札納
シクラメンかがり火のご色をおく

塩川雄三
本多紀代子
井ノ上久雄
森川翠
堀上慶子
亀井源一郎
松村桂子

王寺町文化協会

川柳・短歌・俳句部会

短歌

どんよりと曇りし空を見上げてつ脱力感の増す今日一日は
地下鉄の電車の人たち行儀良く間を置き座る人種さまざま
隣家の庭のライトはブルーなり灯れば何故か心浮き立ち
軽やかにやさし音色やハンドベル気付けば我が手膝で奏でつつ
そこここに刈り畑を焼く煙立つ夕陽を背に立つ人影の

芝池小夜子
盛一環
萬谷桂子
森山信子
太平洋津子

人権4コマまんが

てんいち先生



あなたの気付きがまちを変える

手話言語講座 13

監修/手話通訳者 森下美津子さん

毎月、町職員が手話を学び、皆さんに披露するコーナー。今月の手話は…

「王」「寺」



- ①左手3指の内側に右手人差し指を立ててあてる
- ②左手は拝むしぐさ、右手人差し指で木魚を叩くしぐさ

〈今月の職員〉国保健康推進課 山田 浩平
好きな町の景色は、明神山から望む明石海峡大橋

変わるモノ、変わらない思い。 46 おうじ今昔とりっぷ



これは昭和41年(1966)に片岡の里保育園を撮影した写真です。左手に見える柵は、達磨寺の本堂前に今もある庭池を囲うもので、写真左端に鐘楼の石垣と柱、屋根が少しだけ写り込んでいます。

片岡の里保育園が創立されたのは昭和28年(1953)。写真を見ると、当時はまだお寺と保育園を分ける塀やフェンスがありませんでした。

昔の王寺町の様子がわかる写真を募集しています。提供して下さる人はご連絡ください。

園地域交流課文化資源活用係 ☎72-6565
メール:bunkazai@town.oji.nara.jp

雪丸編集長の部屋

寄せられたお便りを紹介!

お便りは裏表紙を見て送ってね!



わーい! 近畿の自治体広報が競う「第33回近畿市町村広報コンクール」(毎日新聞社主催)の結果が発表され、昨年発行した広報おうじ「王伸」6月4日号が、優良賞を受賞しました!

2年ぶりに開催されたコンクール。前々回の優秀賞1席、前回の優良賞に続き、3回連続入賞となりました。審査では、▼「表紙の写真が印象的。権門を国語辞典のようなあしらいにしている、発想の柔らかさを感じる」▼「写真にナンバーを付けて説明するレイアウトの工夫は見事」▼「ワクチン接種情報を大きく扱い、毎号掲載する熱意を買った」と評価されました。

す。いつもご愛読ありがとうございます。当該号は、町公式サイトや、いつでもどこでも広報紙が読める無料アプリ「マチイロ」で閲覧できるので、要チェックです!

▼編集後記

●年末、過去の編集後記を振り返っては、初心を思い返しています。「広報紙を通して皆さんに王寺を好きになってほしい」という青くさい思いですが、今でも変わりがありません。今年も「王伸」をよろしく願います。(村田)

●ミルキーウェイ会場で取材をさせていただきました。写真撮影にに応じてくださった皆さま、ありがとうございました。寒さに負けな

い素敵な笑顔が撮れました。(岡本)

「王伸」は、地域で輝く住民の皆さんによって形作られています。



マチイロ



←町公式 Facebook では、雪丸編集長が王寺のホットな話題について、肉球タイピングを駆使してお届けしています。

お子さんの笑顔を、町の皆さんに届けませんか？

住所、氏名、連絡先、お子さんの名前（ふりがな）、お子さんの生年月日、お子さんへのメッセージ（20文字まで）を記入し、写真データを添付して、seisaku-k@town.oji.nara.jp宛てに送信してください。

- ※過去に掲載したお子さんも、掲載後1年が経過していれば掲載できます。
- ※一緒に兄弟姉妹が映る場合は、名前（ふりがな）、生年月日を明記してください。



いろはちゃん R2.8.14 生
外で食べるとおいしいよねー



ももか 桃加ちゃん R2.12.28 生
りあ 莉央ちゃん H30.8.9 生
かずき 一樹ちゃん H28.6.21 生
3人ずっと仲良く、楽しく生きていってね。

すくすく！
王寺っこ

皆さんが撮影した王寺のアイドルたちを、町のみんなで共有し、思わず笑顔になるコーナー。ほっこり。

- お子さんの名前・生年月日
- 保護者からお子さんへのメッセージ

＼＼ #王寺びより | 王寺町公式Instagram

Instagram



合言葉である#（ハッシュタグ）は、「#王寺びより」。皆さんもInstagramの投稿に「#王寺びより」を付けて、町の魅力を発信しませんか。

閩政策推進課（内線 207）

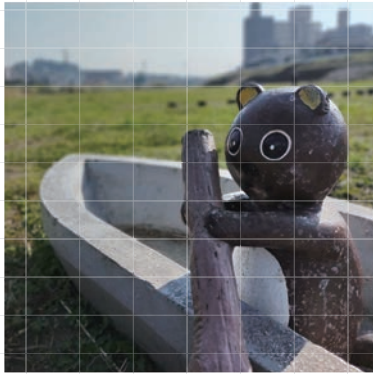

tsukimi_kc さん #大和川ふれあい広場



chengsilangxushan さん #D51895



tensl159 さん #王小の二宮金次郎



takehosho さん #悠久の鐘



ojibiyori_official #ライブペインティング

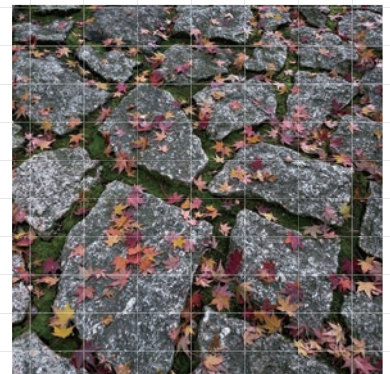

eisho_okaji10 さん #孝霊天皇陵

人口のうごき（令和3年11月末現在） 人口 24,197人（+18） 世帯数 10,655世帯（+9） 男 11,455人（+4） 女 12,742人（+14）

【訂正とお詫び】12/3号で掲載した女性の人口に誤りがありました。正：12,728人（+9）

クイズアンケート クイズとアンケートに答えると、正解者に抽選で非売品！ゆるキャラトレカ『雪丸』をプレゼント！（5名様）1/24 ㊟消印有効

▶クイズ

Q. 実際に住んでいる人のアンケートで順位が決まる、民間研究所による「街の幸福度ランキング」。王寺町が全国何位？

『全国〇位』

▶先月号の答え：PANDA
…9通の応募がありました

▶アンケート

- ①今月号でよかった内容や写真を教えてください。
- ②取り上げてほしい内容や人・団体・企画を教えてください。
- ③広報に関するご意見・ご感想・メッセージをお聞かせください。

▶応募方法

クイズの〇に入る文字を記入し、住所・氏名・年齢・アンケート回答・ペンネームを書いて、ご応募ください。

【メール】 yawaragi@town.oji.nara.jp
件名：「広報クイズ1月号」まで
【ハガキ】 政策推進課まで



←町公式サイトでも回答可